



ADENE

BOLETIN INFORMATIVO

N.º 15

JULIO/SEPTIEMBRE '02

EDITA: ADENE - ENGUERA
IMPRIME: Imprenta Virgen de la Seo, s.l. - XATIVA
TEXTOS: Junta de Adene - Germán Molina
Santiago Sánchez - José Simón Vila
José M.ª Simón - Merche Ballester

Dirige: Merche Ballester
Colabora: José M.ª Simón
FOTOGRAFÍAS: Adene
IMPRESO EN PAPEL RECICLADO 100%
EJEMPLARES: 1.800

Teléfono 96 222 49 28

Tel. Incendios forestales:

637 250 712

Nueva dirección de Internet:

www.adene.es

E-mail: adene@adene.es

SUMARIO:

- ADENE LOGRA UN PREMIO NACIONAL MAFRE
- PREMIO A ADENE POR SU TRABAJO DE LAS BALSAS DE INCENDIOS FORESTALES
- PROYECTO GRUPO FAUNA
- ARBOLES PROTEGIDOS DEL TERMINO DE ENGUERA
- IX RUTA ECOLOGICA DE LA SIERRA DE ENGUERA
- ACTIVIDADES DE CAMPO
- UN VERANO SIN INCENDIOS
- VOLUNTARIADO MEDIOAMBIENTAL
- ADENE EN EL MERCADO MEDIEVAL
- CENA DE HERMANDAD
- LLUVIAS



ADENE LOGRA UN PREMIO NACIONAL MAFRE

ADENE está de enhorabuena. El trabajo realizado de estudio, catalogación y señalización de todos los puntos de agua que existe en la sierra de Enguera, con el objetivo de prevenir los grandes incendios forestales que reiteradamente ha sufrido el termino de Enguera, ha obtenido un premio.

Adene ha logrado uno de los galardones que otorga la fundación Mafre, a las mejores ideas, procedimientos, mecanismos herramientas, etc., que ayuden a la mejora y/o conservación del Medio Ambiente, tales como ahorro de energía, energías alternativas, medidas contra incendios forestales, alternativas para el riego, aprovechamiento del agua, métodos antipolución, reciclado de residuos, recogida de basuras, etc. ■

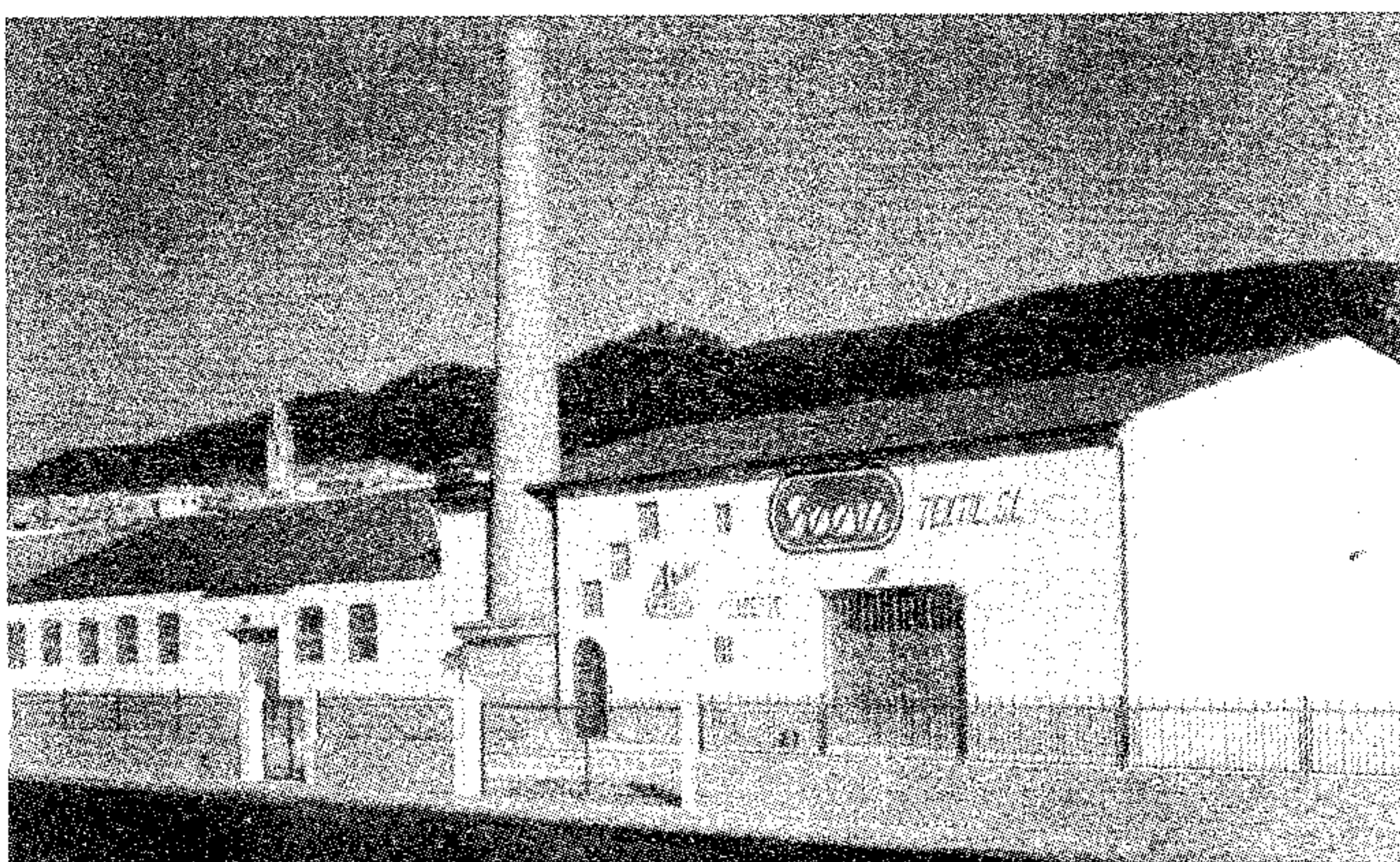

TEXTIL, S. L.

POLÍGONO INDUSTRIAL EL VAPOR, S/N.

TELÉFONO 96 222 54 90

FAX 96 222 55 44

46810 ENGUERA (Valencia)

PREMIO A ADENE POR SU TRABAJO DE LAS BALSAS CONTRA INCENDIOS FORESALES

La asociación para la defensa de la naturaleza ha conseguido uno de los premios nacionales que anualmente concede la fundación Mafre-Finisterre a aquellas asociaciones medioambientales que ayudan a la mejora y conservación del Medio Ambiente.

Adene logró el tercer premio dotado con 1.503 euros. Este premio se suma ya, entre otros, al premio Cavanilles, que el centro excursionista de Valencia otorgó a Adene el año pasado. Adene presentó al concurso de Mafre un completo estudio y descripción de las balsas ubicadas en la sierra de Enguera, acompañados de planos, mapas, fotografías y otros documentos. El objetivo de este estudio era el de localizar todos los potenciales puntos de agua situados en la sierra de Enguera para poderlos utilizar en caso de emergencias forestales. El proyecto, sin embargo no se limita a una mera descripción sino que se seleccionaban otras balsas que se utilizaban como depósitos de riego y que rehabilitándolas, podrían volver a utilizarse, permitiendo de nuevo el cultivo en campos que en la actualidad son eriales, y se marcaban la necesidad de construcción de nuevas balsas para tener cubierta con garantías toda la superficie forestal de Enguera. El estudio identificaba accesos, denominaciones,



Medios aéreos y terrestres

capacidad, situación, forma de llenado, elementos e carga disponibles y su estado actual. Cada balsa cuenta con su propia ficha, que explica si es de PVC, de tierra arcillosa o obra, la capacidad de llenado, qué tipos de toma posee, como pueden cargar el agua los medios de extinción, la capacidad de almacenamiento, el estado en el que se encuentra, cómo se accede a él, e incluso las coordenadas, para que los medios aéreos, puedan localizarla rápidamente.

El proyecto ha contemplado también la colocación de carteles de señalización de los puntos de agua, para orientar así a los medios de extinción.

Los mapas y planos que acompañan el proyecto se destinan a cada tipo de medio de extinción. Por ejemplo uno de los planos señala todas las balsas que pueden ser utilizadas por los medios aéreos, con lo que facilita las labores de extinción al tener ya localizadas las balsas de agua. El estudio fue elaborado por el responsable del grupo de extinción de Adene, José Simón Vila, y por el presidente, José María Simón, con la colaboración de Manuel Albalat Pareja de la brigada de vuelo de la base de Enguera. ■

Junta de Adene

**SI DESEAS COLABORAR CON ADENE
PUEDES COMPRAR EL VIDEO DE LA SIERRA DE ENGUERA EN:
GASOLINERA - HOTEL FTE. LUCENA - COMPÁS
VIDEO + LIBRO + MAPA: 6 EUROS**

**FARMACIA
SANCHIS - UTRABO, C. B.**

AVDA. CONSTITUCIÓN, 5
TEL. 96 222 43 05
ENGUERA

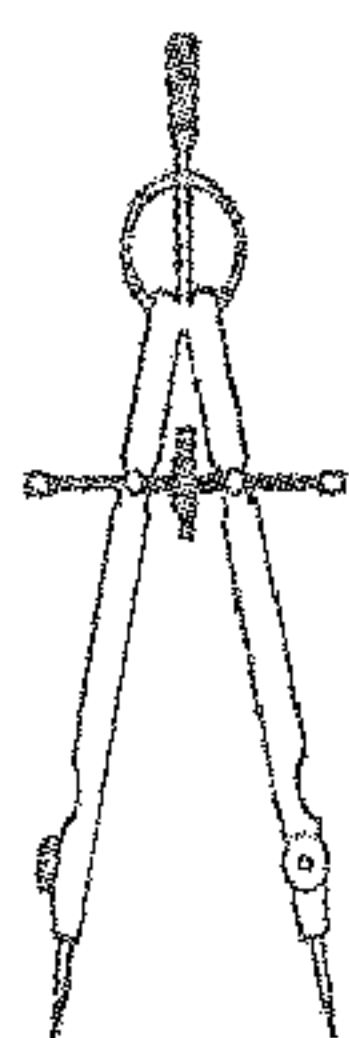

PAPELERIA - PRENSA
Compás

Plaza Convento, 12
Tel. 96 222 50 74
ENGUERA

