

# ADENE

## boletín informativo

N.º 31

ENERO/MARZO'07

EDITA: ADENE - ENGUERA

TEXTOS: Junta de Adene - Miguel Chirlaque - José Simón Vila  
Miguel Pérez - J. M. Simón  
G. E. I. F. A.

FOTOGRAFÍAS: Adene - J. M. Simón  
José Simón

IMPRESO EN PAPEL RECICLADO 100%  
EJEMPLARES: 1.500

Teléfono 96 222 49 28

Tel. Incendios forestales:

637 250 712

Internet:

www.adene.es

E-mail: adene@adene.es

### SUMARIO:

- INAUGURACIÓN DEL PARQUE DE VOLUNTARIOS CONTRA INCENDIOS FORESTALES
- INCENDIO FORESTAL ENTRE ANNA Y CHELLA
- RECOGIDA DE TUBOS FLUORESCENTES
- NEVADA DEL 26 DE ENERO DE 2007 UNA NEVADA HISTÓRICA
- LIMPIEZA DE LA GR-7 EN LA SIERRA DE ENGUERA
- IMPOSICIÓN DE INSIGNIA
- DÍA DEL ÁRBOL 2007
- Senderismo  
MARCHA FUENTE LA HIGUERA  
MARCHA POR LA AITANA
- LA ASOCIACIÓN PARA LA PROMOCIÓN SOCIO-ECONÓMICA DE LOS MUNICIPIOS DEL MACIZO DEL CAROIG
- SABIAS QUÉ?
- EFEMÉRIDES
- LLUVIAS

## INAUGURACIÓN DEL PARQUE DE VOLUNTARIOS CONTRA INCENDIOS FORESTALES

El pasado 31 de marzo se inauguró el Parque de Voluntarios de Adene, contra incendios forestales, el cual consta de una planta baja de 80 metros cuadrados donde están situados los dos pick-up, equipados con sus respectivas mangueras, batefuegos, azadas, motobomba de aspiración, etc. así como los EPI (Equipos de Primera Intervención).

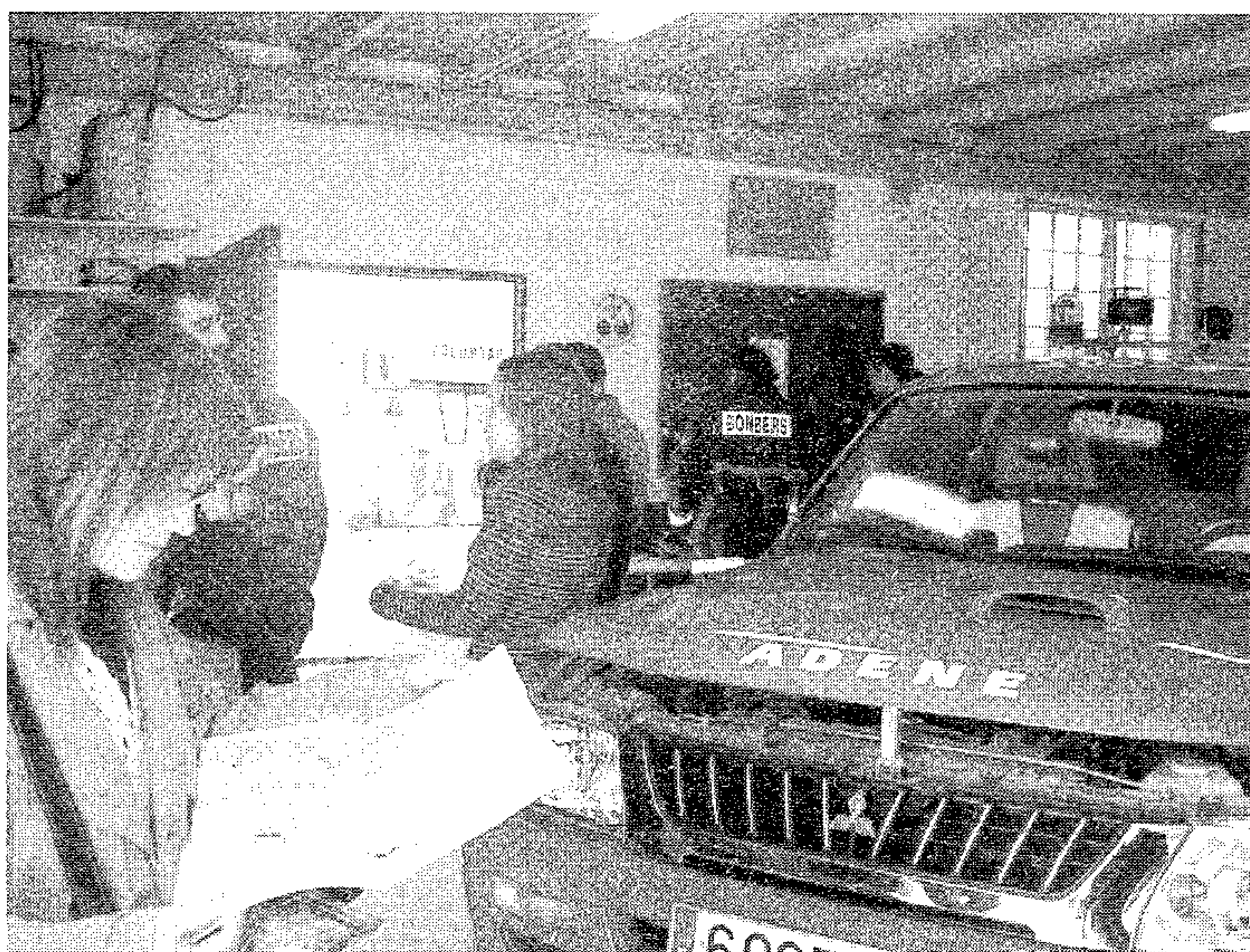

Parque de voluntarios

En la planta alta, se ha equipado con un ordenador donde se puede hacer un seguimiento de las tormentas que pueden formarse por nuestra zona de actuación, sobre todas aquellas que son las llamadas tormentas secas, es decir poco agua y mucho aparato eléctrico, rayos. También existen dos emisoras, una conectada con los Picos de Vigilancia Forestal y otra emisora con frecuencia de Bomberos.

Resaltar también que se ha destinado una zona para hacer retenes en caso de emergencias y material de primera intervención. Este proyecto ha sido financiado en un 70% con fondos del Leader Plus y el resto en un 30% ha sido aportación de nuestra Asociación.

Con este proyecto del Grupo de Extinción de Incendios Forestales de Adene, G.E.I.F.A. ha cumplido un objetivo muy importante, el poder colaborar, no solo en el Término de Enguera, sino también disponer de vehículos y personal para poder actuar en la Comarca de la Canal de Navarres, en todos los términos limítrofes al nuestro, siempre que exista un aviso de incendio forestal.

Junta de Adene - G.E.I.F.A.

# Lazos

Mercería y  
complementos

Tel. 637 78 78 14 - ENGUERA

## Bancaja

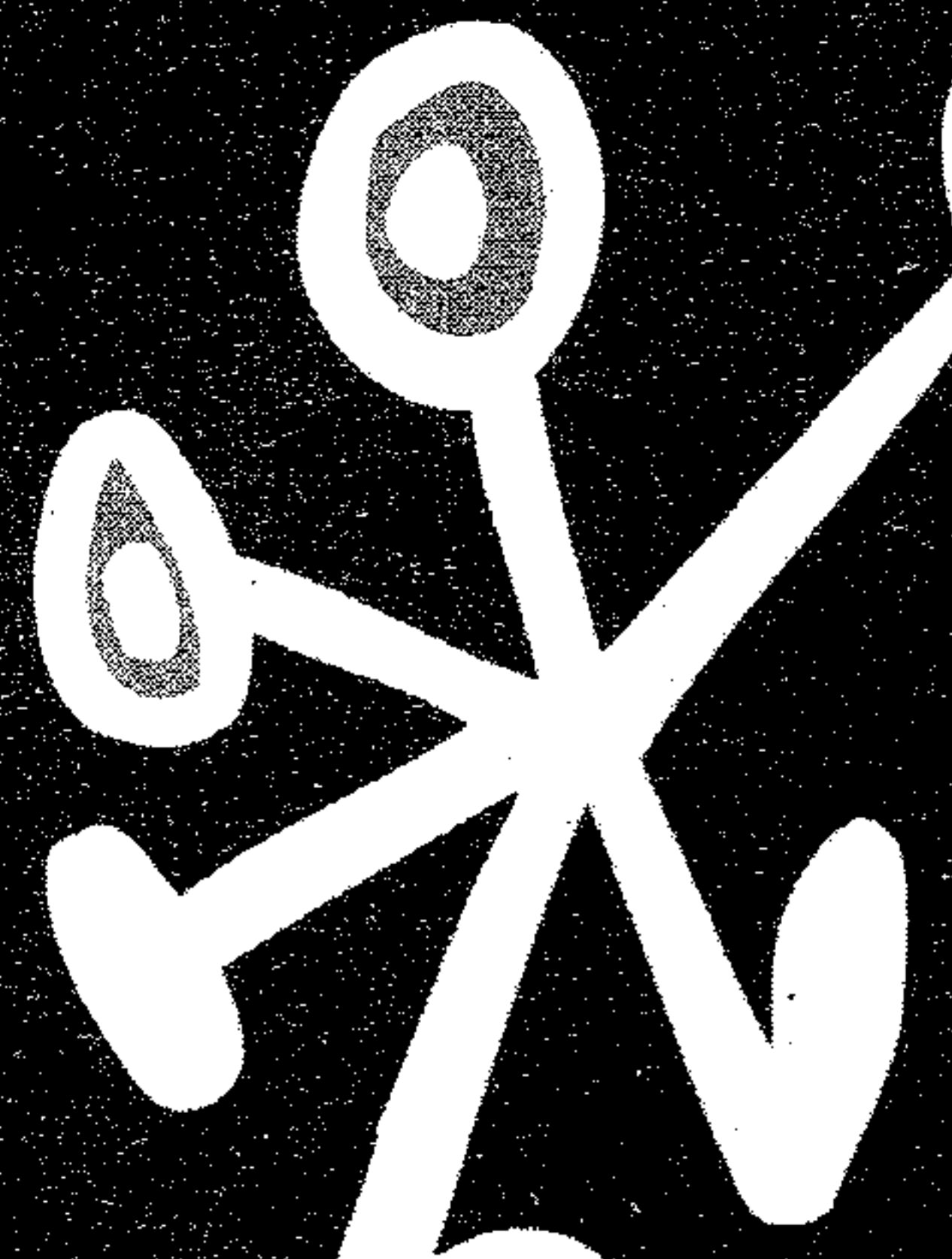

Si no es bueno para ti,  
no es bueno para nosotros.



