



ADENE

BOLETIN INFORMATIVO

N.º 6

ENERO - MAYO '00

EDITA: ADENE - ENGUERA
IMPRIME: Imprenta Virgen de la Seo, s.l. - XATIVA
TEXTOS: Junta de Adene - Julián Martínez
Silvino Vila - Santiago Sanchiz
Dulas Sanchiz - José M.ª Simón
Merché Ballester - Miguel Chirlaque
FOTOGRAFIAS: Esteban Romero

IMPRESO EN PAPEL RECICLADO 100%
EJEMPLARES: 1.000

Teléfono 96 222 49 28
Internet: www.santatecla.es/adene/
E-mail: adene@santatecla.es

SUMARIO:

- TRASVASE Y MAS TRASVASE
- CINCO RAZONES PARA Oponerse...
- EDITORIAL
- EL VERTEDERO DEL REALENGO
- ZONA DE ESPECIAL PROTECCIÓN PARA LAS AVES
- DIA DEL ARBOL
- GRUPOS DE TRABAJO
- ASAMBLEA GENERAL ORDINARIA
- GRUPO FLORA
- CENTRO DE INTERPRETACION MEDIOAMBIENTAL
- DESCUBRE LA NATURALEZA
- AE AGRO PREMIA A ADENE
- PLUVIOMETRIA ENERO ABRIL

TRASVASE Y MÁS TRASVASE

Desde que tuvimos conocimiento del proyecto del trasvase JUCAR-VINALOPÓ, de esto hace ya más de un año, en ADENE, decidimos que no nos podíamos mantener al margen del asunto, ya que intentamos llevar una línea de actuación coherente en defensa de la naturaleza y en contra de todo aquello que suponga un atentado contra ella.

Para canalizar mejor nuestros esfuerzos en esta dirección, ADENE entró a formar parte de la «Coordinadora para la defensa y recuperación del río Júcar», como miembro de dicha asociación hemos participado en numerosas actuaciones que van desde convocar ruedas de prensa hasta visitar la empresa Aguas del Júcar, promotora del proyecto, para recabar información.

Además elaboramos modelos de alegaciones al proyecto, individuales, colectivas y de ayuntamientos, gestionamos la aprobación de estas alegaciones en asociaciones y en ayuntamientos, realizamos numerosas asambleas informativas en poblaciones de LA CANAL, La Costera y las dos Riberas, para potenciar la campaña de las alegaciones, recogimos más de 12.000 alegaciones que presentamos en la Confederación Hidrográfica del Júcar.

Por otro lado mantenemos informada a la XI Comisión (Medio Ambiente) del Parlamento Europeo y contactamos con europarlamentarios para que lleven un seguimiento del tema.

ADENE, por su parte mantiene contacto con nuestro ayuntamiento, para que no deje de llevar a cabo todas las acciones legales necesarias, como: Solicitar la impugnación del anuncio de li-

citación de obras del proyecto del trasvase, o solicitar su intervención ante los sondeos que se llevaron a cabo en nuestra Sierra de forma totalmente ilegal.

En ADENE seguiremos trabajando para preservar la naturaleza, labor que nos concierne a todos.

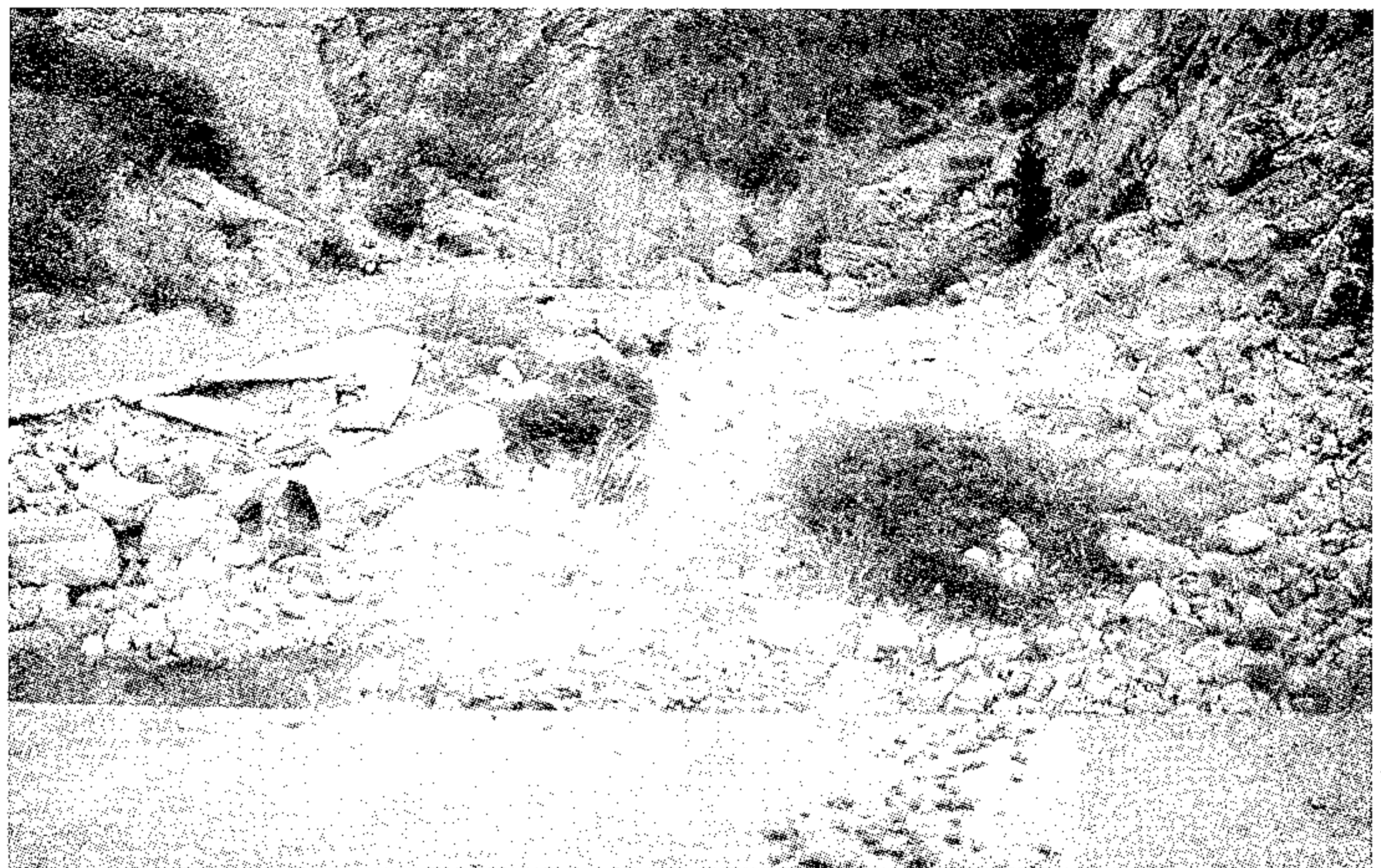

Presa «El Molinar». Cauce del Río Júcar, seco.

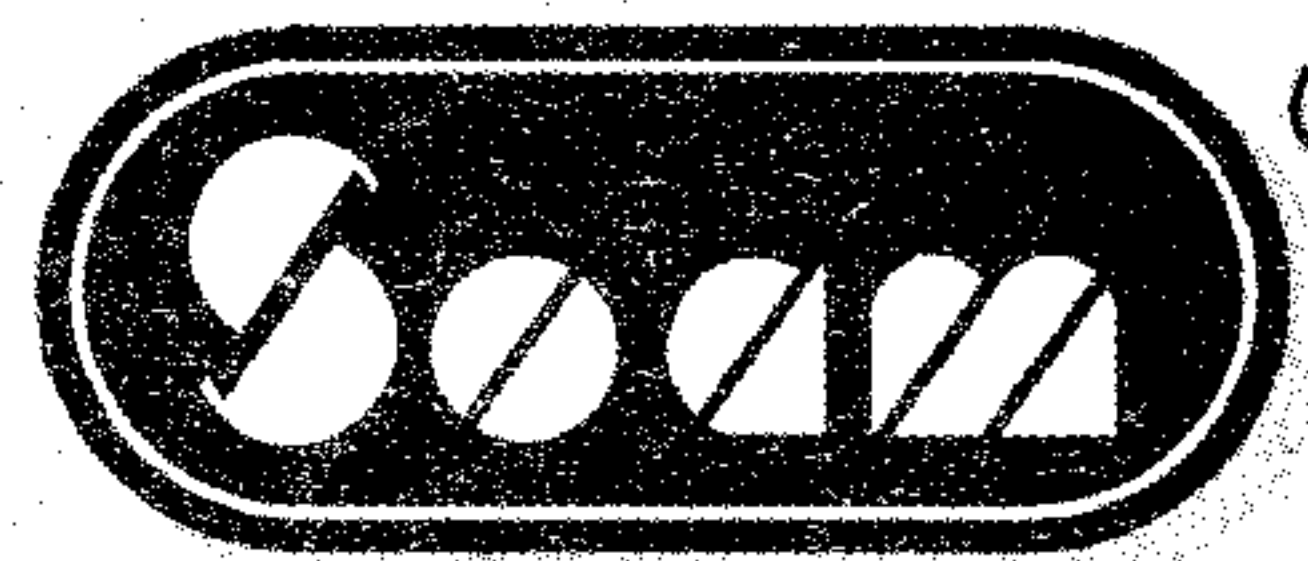

®
TEXTIL, S. L.

POLÍGONO INDUSTRIAL EL VAPOR, S/N.
TELÉFONO 96 222 54 90
FAX 96 222 55 44
46810 ENGUERA (Valencia)

CINCO RAZONES PARA Oponerse al TRASVASE JÚCAR-VINALOPÓ:

ESTE ARTICULO ES UN EXTRACTO DEL PUBLICADO POR EL DIARIO LEVANTE-EMV EL DOMINGO 23 DE ABRIL DEL 2000

1ª Se destruye el paraje natural del Macizo Caroig y su futuro.

2ª No existen excedentes en el Júcar.

3ª El objetivo real es el suministro de agua a zonas turísticas.

4ª El trasvase es una amenaza para la conservación de la biodiversidad de la Cuenca del Júcar.

5ª El Proyecto incumple la legislación vigente.

Sólo desarrollaremos la primera de estas razones no porque el resto no nos afecten, sino porque esta nos afecta mucho más.

1ª SE DESTRUYE EL PARAJE NATURAL DEL MACIZO CAROIG Y SU FUTURO

El 7 de abril de 1999, Juan J. Martínez de la Vallina, Jefe del Servicio de Programación y Evaluación de Impacto Ambiental de la Consellería de Medio Ambiente de la Generalitat Valenciana firma un informe que concluye: «Del análisis de las dos alternativas planteadas no cabe más que señalar como crítico el trazado denominado Alternativa 1: La Muela Oriental, considerando el mismo inaceptable desde el punto de vista ambiental».

El 21 de abril de 1999, Rafael Ruano Martínez, Ingeniero Jefe de la Cuarta Demarcación de la Consellería de Medio Ambiente de la Generalitat Valenciana informa respecto a la Alternativa de la Muela que «se estima que el impacto puede llegar a ser tan importante y negativo que una de las pocas zonas naturales que aún se conservan en la provincia de Valencia pudiera desaparecer totalmente de forma irreversible».

El 28 de abril de 1999, la Dirección Territorial de Valencia de la Consellería de Medio Ambiente de la Generalitat Valenciana informa que «En cuanto a las alternativas contempladas en el documento presentado, es patente que la que tiene su origen en el embalse de la Muela atraviesa zonas de alto interés para la conservación, dada la presencia de hábitats

y especies de interés comunitario que figuran en los anexos de las Directivas 97/62/ CEE y 92/43/ CEE, que constituyen el eje central de la política de conservación de la naturaleza europea. El impacto paisajístico de las obras necesarias para realizar el proyecto sería de gran envergadura, ya que transcurriría por unos espacios de compleja orografía y carentes de grandes infraestructuras, por lo que la alternativa se considera inaceptable».

He aquí tres citas en las que se refleja con total claridad las repercusiones que la construcción de la infraestructura del trasvase tendría para la zona. El interés de éstas aumenta teniendo en cuenta las fuentes, es decir, son los propios asesores y técnicos del poder político que está promoviendo el trasvase los que no pueden de dejar de manifestar el enorme error objetivo que supone la destrucción de un paraje natural irremplazable.

La opción de la Muela es rechazable por los múltiples impactos medioambientales que generará en un territorio de alto valor ecológico. Por su ubicación el trasvase será el primero en captar el agua, disfrutando de la de mayor calidad y es factible la sospecha de que la falta de agua derivará en la perforación del acuífero del Macizo del Caroig. Ello supondrá, fuera de toda duda, la desaparición de la recarga subterránea de toda la Cuenca del Júcar y la sequía en los pozos y fuentes de la Sierra de Enguera, Canal de Navarrés, etc. En estos momentos ya se han hecho sondeos en la zona.

Esta esquilación del Macizo del Caroig, no sólo va a perjudicar seriamente a la flora, fauna y paisaje de la zona, también limitará severamente el desarrollo de una de las zonas más deprimidas de la provincia que necesita para su desarrollo económico precisamente lo que el trasvase le va a arrebatar: paisajes, recursos y medio ambiente de calidad.

Dulas Sanchis Montesinos

NOS MANIFESTAMOS

El viernes 25 de febrero, curiosamente, día de inicio de la campaña electoral, nos manifestamos de forma PACÍFICA Y SILENCIOSA ante la consellera de agricultura, Dña Mª Angeles Ramón-Llin, quien vino a nuestra población para la presentación del Plan Integral de regadío de Enguera. Nuestra manifestación fue de rechazo al trasvase y consistió en desplegar cinco pancartas con lemas como: «No lo permitas, que no destruyan la Sierra ni el Patrimonio» o no hay agua, no al trasvase» estas se colocaron tanto en la entrada como en la salida del local, en el interior solo una de ellas. También se hizo lo mismo en el exterior de la Casa de la Cultura, donde se ofreció un vino de honor, en el interior no se nos permitió.

Esta manifestación pacífica, que unos pocos no quisieron entender se realizó para que la exconsellera de Medio ambiente transmitiera al resto del gobierno valenciano, nuestro malestar, preocupación, incertidumbre y rechazo ante el trasvase. Y participamos en ella, miembros de ADENE y de la Plataforma Ecologista de la Canal.

SEGUIMOS MANIFESTANDONOS

Coincidiendo con el mitin central del PP en la Comunidad Valenciana celebrado el martes 7 de marzo en la plaza de Toros de Valencia, nos desplazamos hasta allí miembros de ADENE, de la Plataforma ecologista-la Canal y del grupo de Extinción de incendios-Ecologistas en acción de Ayora para manifestar nuestro rechazo al proyecto del trasvase. Se desplegaron distintas pancartas alusivas y se repartieron 5000 hojas informativas sobre el proyecto y lo que este conlleva, una de ellas se le intentó entregar al Sr. Modrego que la rechazó de forma inapropiada para un conseller y más de Medio Ambiente. ■

EDITORIAL

¿POR QUÉ UN NUEVO BOLETIN?

Estas letras pretenden ser la presentación oficial de nuestro nuevo boletín.

Un proyecto que surgió ante la necesidad de hacerles llegar la información lo mas actualizada posible. Esto nos ha llevado a plantear un nuevo formato y una periodicidad trimestral de la publicación.

Nos hemos propuesto que tengan una mayor y mejor información de temas de actualidad relacionados con el medio ambiente, así como de las actividades realizadas o programadas por ADENE, incentivando con ello su participación en dichas actividades y una mayor concienciación en temas medioambientales que nos conciernen a todos.

Además queremos hacernos eco de todo tipo de iniciativas e inquietudes relacionadas con la protección y el respeto a la naturaleza. También estamos abiertos a recoger todo tipo de opiniones y proyectos que nos ayuden a potenciar el cuidado de nuestro medio ambiente.

Con todos estos cambios y con su insustituible colaboración conseguiremos darle un carácter más dinámico y abierto no solo al Boletín informativo si no también a nuestra asociación. ■

Un nuevo atentado contra la Naturaleza: EL VERTEDERO DEL REALENGO

El 15 de Marzo la prensa nos sorprendía una vez más con una noticia que no presagiaba nada bueno para los amantes de la Naturaleza. Una empresa privada contruirá un gran vertedero de residuos sólidos en una zona de Xàtiva conocida como el Cantalar, partida del Realengo, situada en la carretera que enlaza l'Alcudia de Crespins y Enguera y mas cercana de l'Alcudia, Anna y Enguera que del casco urbano de Xàtiva.

El Ayuntamiento de Xàtiva pretende al apoyar esta iniciativa privada reducir una parte de los costes que supone el tratamiento de los residuos sólidos en la planta de reciclaje de Guadassuar.

La empresa que está detrás del proyecto es la misma que gestionaba el vertedero de la Llosa de Ranés, de la Teixonera, que fue cerrado después de múltiples movilizaciones de los vecinos de la Llosa.

Esta noticia sólo puede provocar una respuesta: realizar las acciones necesarias para impedir la construcción de este vertedero a la antigua usanza que supondría un atentado más contra el entorno bastante castigado ya en esta zona.

De entrada resulta impresentable que el Ayuntamiento de Xàtiva se plantee llevar su basura al punto más lejano de su término, con respeto a su ciudad, colindante sin embargo con otros términos como el de Enguera. Pero lo más grave es la pretensión de volver a los vertederos donde se colocaba la basura en un agujero y se tiraba la tierra encima, despreciando los efectos contaminantes, emanaciones de gases, impregnación de acuíferos con productos tóxicos, etc... Ello sin mencionar la salvaje transformación del paisaje natural que tal hecho supone.

Por ello es necesario reivindicar la aplicación de la directiva 1999/31/CE del Consejo de 26 de Abril relativa a los vertederos, en la que indica que los residuos deben ser tratados previamente. El Plan Nacional de Residuos, publicado en el BOE de 2 de Febrero de 2000 contempla la reducción, reciclaje y reutilización de los residuos sólidos y plantea solamente la opción de los vertederos para aquellos residuos que no han podido ser tratados.

Es un buen momento para que la Mancomunidad o el Consorcio de las comarcas centrales aborden el problema de los residuos de una forma integral, aplicando la ley y siguiendo aquellos modelos que aprovechan los residuos, crean puestos de trabajo, minimizan los efectos negativos a la naturaleza y reducen la sobreexplotación de los recursos naturales.

Lo que no cabe duda es que sólo la actuación de los ecologistas y del conjunto de la gente preocupada por el entorno medioambiental puede conseguir que los políticos y el sector privado reflexionen y orienten su actividad hacia la protección del medio ambiente y no hacia su destrucción. Por ello es necesario permanecer atentos a los acontecimientos y unir nuestros esfuerzos para evitar este nuevo atentado a la naturaleza.



Vertedero incontrolado.

6 de Abril de 2000 - Dulas Sanchis Montesinos (D. N. I. 22.665.770)

ADENE ACTUA ANTE EL VERTEDERO DEL REALENGO

Ante esta iniciativa privada del Ayuntamiento de Xàtiva para la creación de un vertedero de residuos sólidos, en la partida del Realengo, colindante al término de Enguera, ADENE junto a otras asociaciones y colectivos ecologistas de la zona, han redactado un manifiesto para exigir que se adopten modelos de recogida de residuos, dentro del marco de la legalidad, que propicien un aprovechamiento de los residuos, capaces de generar puestos de trabajo, minimizando los efectos negativos sobre el medio natural y redu-

ciendo la sobreexplotación de los recursos.

Este manifiesto se ofrecerá a todas las asociaciones y colectivos para que puedan recibir el soporte de todos aquellos que así lo consideren.

Además nos comprometemos a informar a los ciudadanos de las comarcas afectadas, así como a la creación de una comisión de trabajo permanente, para llevar a cabo las acciones legales pertinentes, y para que se pueda garantizar la movilización inmediata si fuera necesario. ■

M.^a Angeles Simón Antonio

Pl. Convento, s/n. - Tel. 96 222 50 74
ENGUERA

ASESORIA **AG**

ASETEC. GARCÍA, S.L.



C/. San José, 16
Tel. 96 222 53 57
Tel./Fax 96 222 48 40
ENGUERA

C/. E. López Palop, 17
Tel./Fax 96 221 04 46
ANNA

