



ADENE

BOLETIN INFORMATIVO

N.º 18

ABRIL/JUNIO'03

EDITA: ADENE - ENGUERA
IMPRIME: Imprenta Virgen de la Seo, s.l. - XÀTIVA
TEXTOS: Julián Martínez - Merche Ballester
José M.ª Simón - Germán Molina
Junta de Adene
Dirige: Merche Ballester

Colabora: José M.ª Simón
FOTOGRAFÍAS: Adene
IMPRESO EN PAPEL RECICLADO 100%
EJEMPLARES: 1.500

Teléfono 96 222 49 28

Tel. Incendios forestales:

637 250 712

Internet:

www.adene.es

www.adene.org

E-mail: adene@adene.es

SUMARIO:

- VIGILANCIA MONTES 2003
- DIA MUNDIAL DEL MEDIO AMBIENTE
- AVES INSECTÍVORAS
- VISITA AL C.I.I.M.
- CHARLA SOBRE EL RECICLAJE
- PRESTIGE - VIAJE A GALICIA (II)
- VI ENCUENTRO Y I CONGRESO SOBRE EL VOLUNTARIADO
- DIA DE LA BASURA
- ADENE EN LA WEB
- TRASVASES (ULTIMAS INFORMACIONES)
- LLUVIAS

VIGILANCIA MONTES 2003

El grupo de Vigilancia Forestal de la Asociación para la defensa de la Naturaleza de Enguera **ADENE** ha puesto en funcionamiento el dispositivo especial, para la presente campaña, en materia de prevención de Incendios Forestales en la Sierra de Enguera y municipios limítrofes.

La Vigilancia comenzó el pasado 1 de Junio y terminará si la climatología lo permite, el día 12 de Octubre, para la realización de esta actividad de vigilancia forestal, Adene cuenta con una subvención que concede la Consellería de Medio Ambiente para el voluntariado medioambiental.

Los medios humanos con que cuenta Adene son un grupo de 90 socios y unos 15 simpatizantes, que realizarán la vigilancia de montes durante los fines de semana con el vehículo todo terreno que dispone la asociación. Esta actividad la realizarán una media de tres voluntarios al día, además de contar con un voluntario que permanecerá de Lunes a Viernes en la Torre de Vigilancia del Calderón, con lo que se cubren ininterrumpidamente todos los días desde el 1 de Julio al 30 de Septiembre.

El horario de vigilancia abarca desde las 12:00 horas hasta las 20:00 horas, pudiendo ampliarse este horario si la climatología es adversa con alerta máxima de incendios como suele ocurrir los días de poniente o con tormentas secas y con aparato eléctrico.

Además de los voluntarios que realizan la vigilancia, existe un coordinador que esta en contacto con ellos a través de la emisora y de telefonía móvil, por si ocurriera algún percance, además hay un coordinador general que organiza la actividad de voluntariado medioambiental durante toda la campaña.

Si se detecta algún incendio o conato, llamar urgentemente al **centro de emergencias 112** o bien llamar a los teléfonos de **Adene 637250712 o 637250748**



Socios de Adene antes de comenzar las vigilancias

Junta de Adene

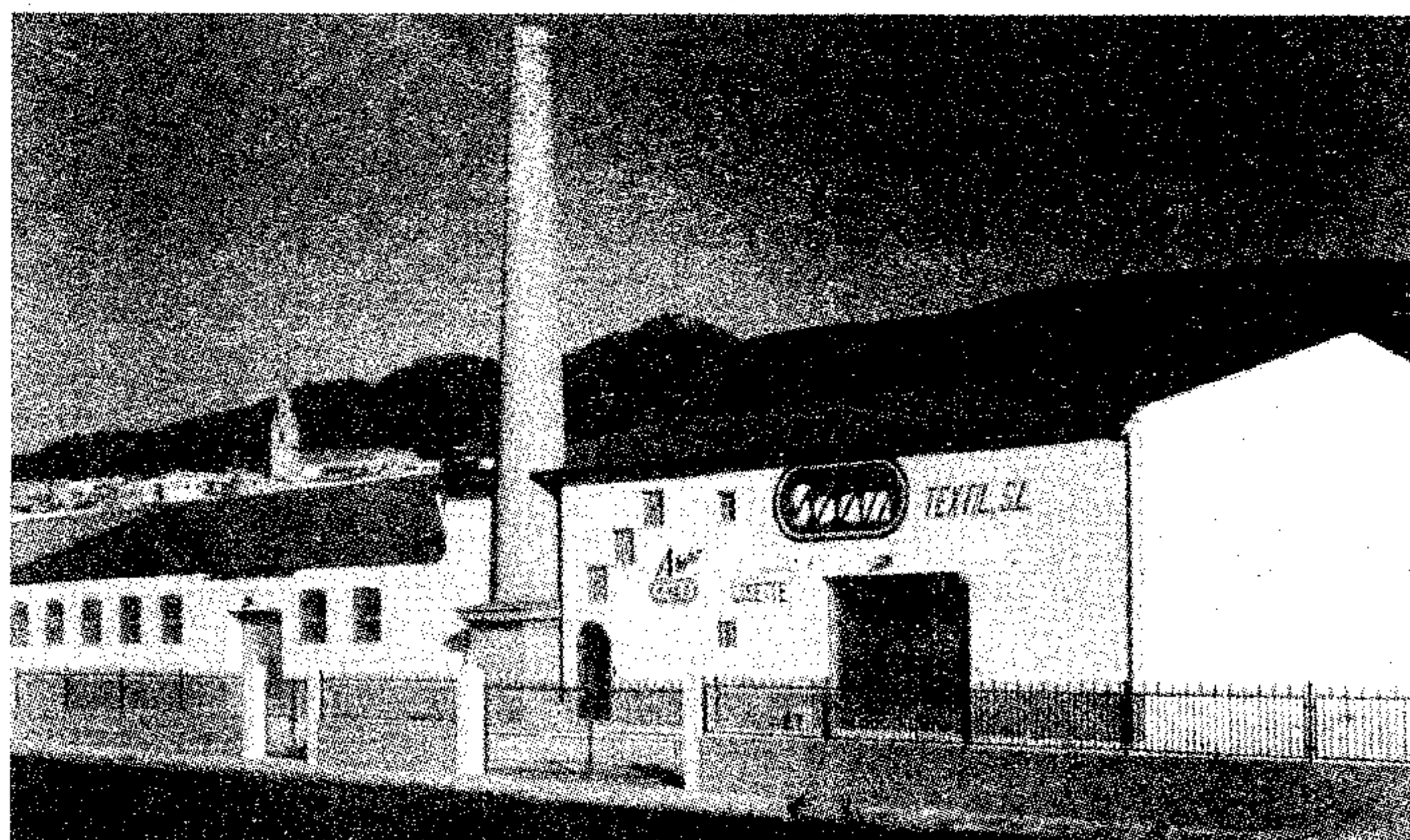

TEXTIL, S. L.

POLÍGONO INDUSTRIAL EL VAPOR, S/N.
TELÉFONO 96 222 54 90
FAX 96 222 55 44
46810 ENGUERA (Valencia)

EL DÍA MUNDIAL DEL MEDIO AMBIENTE 5 DE JUNIO

El Día Mundial del Medio Ambiente, que se conmemora cada año el 5 de junio, tiene que ver contigo, conmigo y con todo nuestro entorno. El Día Mundial del Medio Ambiente es uno de los principales vehículos por medio de los cuales la Organización de las Naciones Unidas estimula la sensibilización mundial en torno al medio ambiente e intensifica la atención y la acción política.

El tema seleccionado para el 2003 es el Agua - ¡Dos mil millones de personas mueren por su causa!. Es una llamada a cada uno de nosotros para ayudar en la preservación de la fuente más preciosa de la vida de nuestro planeta. Este tema ha sido elegido para apoyar la celebración del Año Internacional del Agua Dulce 2003 y la del Día Mundial del Agua (22 de marzo). En un sentido amplio, estas celebraciones pretenden darle una cara humana a los temas ambientales, motivando a las personas a convertirse en agentes de desarrollo sostenible y equitativo. También sirven de estímulo para promover la comprensión de las comunidades como un detonante en el cambio de actitudes hacia temas ambientales. Se busca una sociedad que pretenda que todas las naciones y personas disfruten de un futuro más prospero y seguro.

El Día Mundial del Medio Ambiente es una excelente oportunidad para traducir esos propósitos en acciones concretas.

CHARLA COLOQUIO

La Asociación para la Defensa de la Naturaleza de Enguera (Adene) celebró el Día Mundial del Medio Ambiente con una charla coloquio que se realizó en su sede, el Viernes 6 de Junio, a las 20.30 horas, y versó sobre 'la problemática medioambiental en nuestra comarca».

En la charla intervinieron socios de Adene como Miguel Chirlaque y Julián Martínez, que trataron el tema del trasvase Jucar-Vinalopó y el del Ebro, ya que ambos cruzarán la sierra de Enguera por la parte Alta de Navalón y a escasos 500 metros del municipio.

Sobre la problemática de la flora en la comarca y de las transformaciones agrícolas habló Santiago Sánchez, responsable de estos temas en Adene.

Finalmente, intervino Germán Molina para hablar de la fauna amenazada en la Canal y de los problemas que surgen con varias especies que tienen su hábitat en la zona.

Desde Adene se ha querido hacer una llamada de atención a la importancia de las actuaciones en favor de la conservación del medio ambiente con motivo de la celebración referida.

«Lo importante es mantener nuestros montes, ríos y animales en perfecto estado de equilibrio y en su hábitat natural y que ayudemos a colaborar con la naturaleza, ya que sin nuestra ayuda el medio ambiente se está degradando a pasos agigantados».

Los voluntarios de Adene trabajan todo el año para ayudar a la conservación en buen estado del entorno natural y centran sus actividades en la sierra de Enguera, que es el principal pulmón verde de la localidad. ■



Socios de Adene impartiendo la charla en nuestra sede

Merche Ballester

ASESORIA **AG**

ASETEC. GARCÍA, S.L.



C/. San José, 16
Tel. 96 222 53 57
Tel./Fax 96 222 48 40
ENGUERA

C/. E. López Palop, 17
Tel./Fax 96 221 04 46
ANNA

D'ENGRATEX



MODA INTIMA PARA MUJER

SERVICIO NACIONAL E INTERNACIONAL

D'ENGRATEX SL -

Bajada del Terreno, s.n. - 46810 ENGUERA (Valencia)

Tel. 96 222 55 12 - Fax 96 222 56 32

E-mail: dengrutex@dengrutex.com

AVES INSECTÍVORAS

Las golondrinas, vencejos así como otras aves insectívoras que conviven con nosotros en las ciudades, es cierto que pueden ensuciar nuestros balcones, pero son altamente beneficiosas para la agricultura y el ser humano. Según la Ley 4/1989 esta prohibido molestar a la fauna en época de cría por lo cual las malas prácticas de roturas de nidos en esta época supone una práctica ilegal sancionable por nuestra legislación.

Hay que tener en cuenta que una golondrina llega a consumir hasta la cantidad de 2,5 kg. de insectos en una temporada ¿hay algún insecticida más eficaz que este?

De las aves insectívoras las más conocidas son las golondrinas, para reconocerlas solo tenemos que ver donde crían. La golondrina común cría en el interior de las cambras, vigas y salientes de establos, el avión común en los aleros de los edificios, avión zapador en taludes arenosos y el avión roquero que es la única que no migra a Africa, en los cantiles rocosos de nuestra comarca.

La más conocida de ellas es la golondrina común, a título curioso, las causas de perdidas de los nidos de golondrina son según un estudio realizado por Guy Jarry sobre 1.500 nidos de Golondrina en una comarca francesa, en un 30 % por la ocupación por gorriones domésticos de sus nidos, 20 % debido a depredación a mano de los lirones caretos, 1 % el gato de la granja, 5 % el cierre súbito del local donde anidan, 1 % a cargo de depredación de la garduña que es el mismo tanto por cien que la muerte accidental de uno de los cónyuges, abandono de los pollos 3 %, confiscación del nido por una golondrina rival 2 %, por un avión común 1%, causas desconocidas 25 % (entre ellas envenenamiento por pesticidas agrícolas), y un 11 % por muerte.

Otras especies no son tan famosas como la golondrina dáurica pero todas ellas tienen una cosa en común, son beneficiosas para el ser humano, por tanto cuidemos de ellas que sabrán agradecérselo.

Germán Molina - Grupo de Fauna

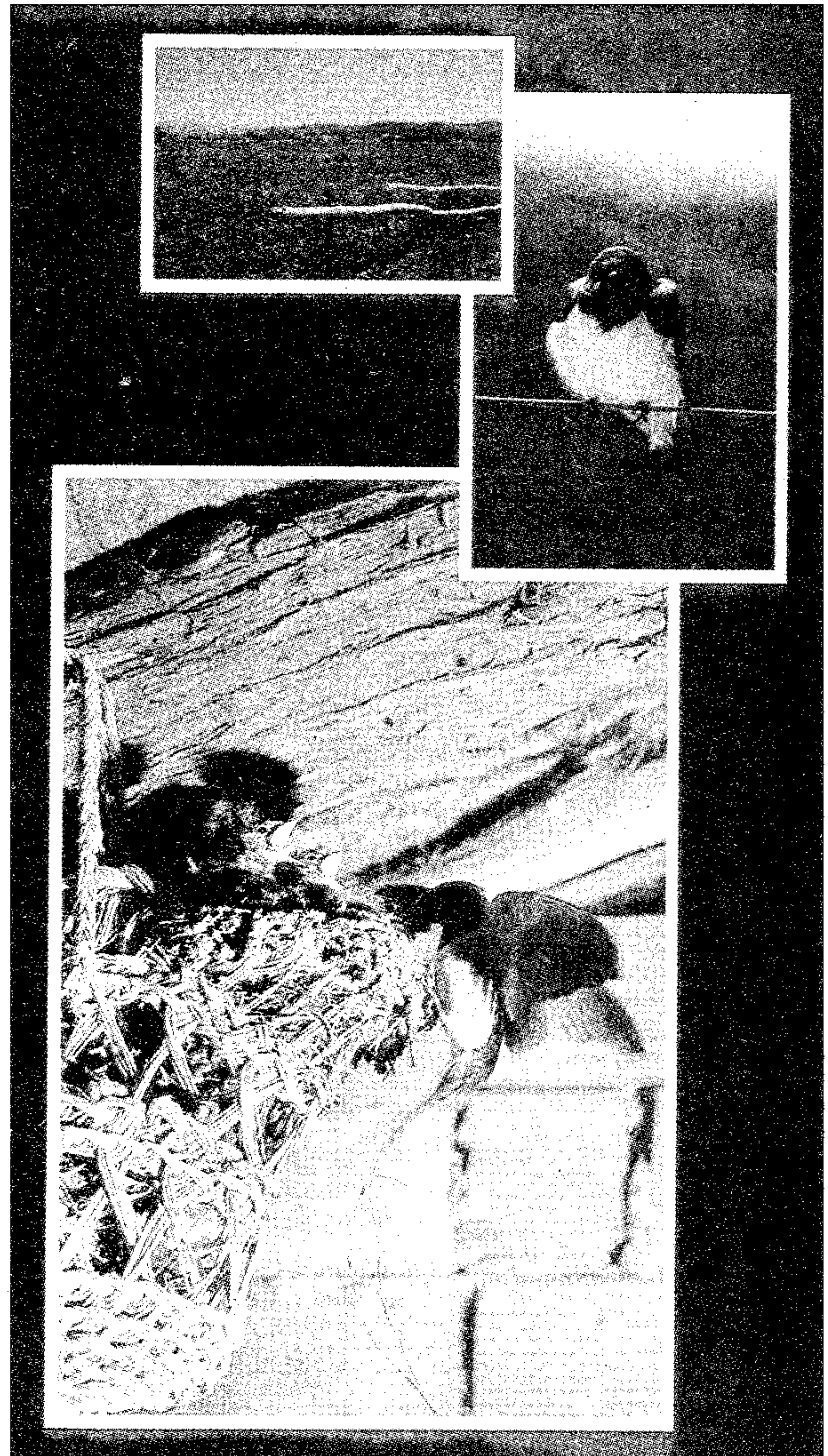

Golondrinas en su entorno

fábrica de mesas

Camino de Montesa, s/n.
Tel. 96/222 40 96 - Fax 96/213 24 51
46810 ENGUERA
(Valencia)

HERMANOS ROVIRA

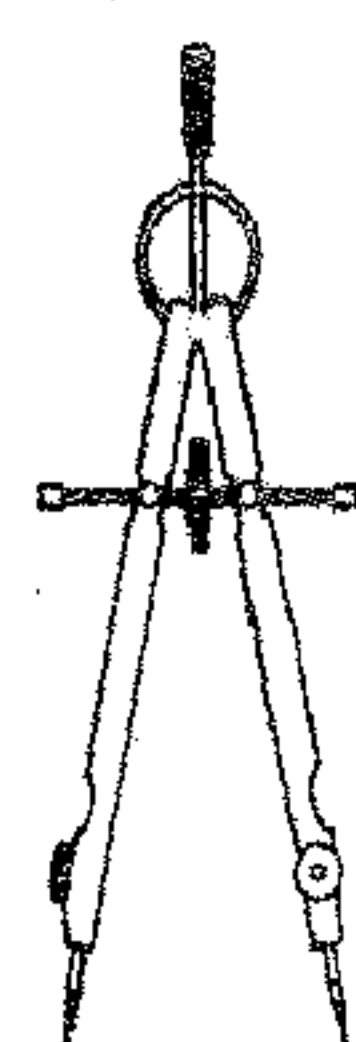

PAPELERIA - PRENSA
Compás

Plaza Convento, 12
Tel. 96 222 50 74
ENGUERA

