

# ADENE

## boletín informativo

N.º 31

ENERO/MARZO'07

EDITA: ADENE - ENGUERA

TEXTOS: Junta de Adene - Miguel Chirlaque - José Simón Vila  
Miguel Pérez - J. M. Simón  
G. E. I. F. A.

FOTOGRAFÍAS: Adene - J. M. Simón  
José Simón

IMPRESO EN PAPEL RECICLADO 100%  
EJEMPLARES: 1.500

Teléfono 96 222 49 28

Tel. Incendios forestales:

637 250 712

Internet:

www.adene.es

E-mail: adene@adene.es

### SUMARIO:

- INAUGURACIÓN DEL PARQUE DE VOLUNTARIOS CONTRA INCENDIOS FORESTALES
- INCENDIO FORESTAL ENTRE ANNA Y CHELLA
- RECOGIDA DE TUBOS FLUORESCENTES
- NEVADA DEL 26 DE ENERO DE 2007 UNA NEVADA HISTÓRICA
- LIMPIEZA DE LA GR-7 EN LA SIERRA DE ENGUERA
- IMPOSICIÓN DE INSIGNIA
- DÍA DEL ÁRBOL 2007
- Senderismo  
MARCHA FUENTE LA HIGUERA  
MARCHA POR LA AITANA
- LA ASOCIACIÓN PARA LA PROMOCIÓN SOCIO-ECONÓMICA DE LOS MUNICIPIOS DEL MACIZO DEL CAROIG
- SABIAS QUÉ?
- EFEMÉRIDES
- LLUVIAS

## INAUGURACIÓN DEL PARQUE DE VOLUNTARIOS CONTRA INCENDIOS FORESTALES

El pasado 31 de marzo se inauguró el Parque de Voluntarios de Adene, contra incendios forestales, el cual consta de una planta baja de 80 metros cuadrados donde están situados los dos pick-up, equipados con sus respectivas mangueras, batefuegos, azadas, motobomba de aspiración, etc. así como los EPI (Equipos de Primera Intervención).



Parque de voluntarios

En la planta alta, se ha equipado con un ordenador donde se puede hacer un seguimiento de las tormentas que pueden formarse por nuestra zona de actuación, sobre todas aquellas que son las llamadas tormentas secas, es decir poco agua y mucho aparato eléctrico, rayos. También existen dos emisoras, una conectada con los Picos de Vigilancia Forestal y otra emisora con frecuencia de Bomberos.

Resaltar también que se ha destinado una zona para hacer retenes en caso de emergencias y material de primera intervención. Este proyecto ha sido financiado en un 70% con fondos del Leader Plus y el resto en un 30% ha sido aportación de nuestra Asociación.

Con este proyecto del Grupo de Extinción de Incendios Forestales de Adene, G.E.I.F.A. ha cumplido un objetivo muy importante, el poder colaborar, no solo en el Término de Enguera, sino también disponer de vehículos y personal para poder actuar en la Comarca de la Canal de Navarres, en todos los términos limítrofes al nuestro, siempre que exista un aviso de incendio forestal.

Junta de Adene - G.E.I.F.A.

# Lazos

Mercería y complementos

Tel. 637 78 78 14 - ENGUERA

## Bancaja

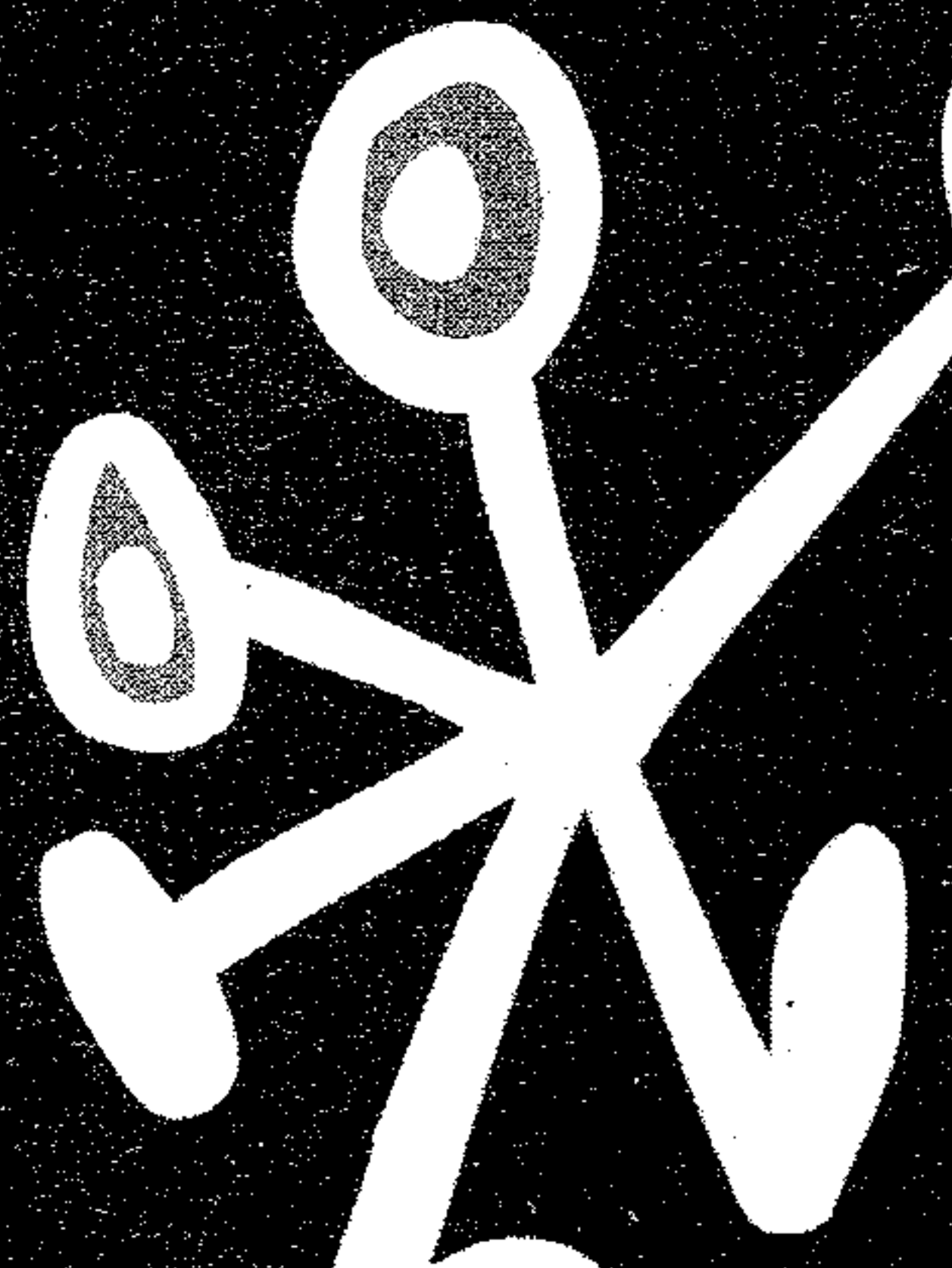

Si no es bueno para ti,  
no es bueno para nosotros.



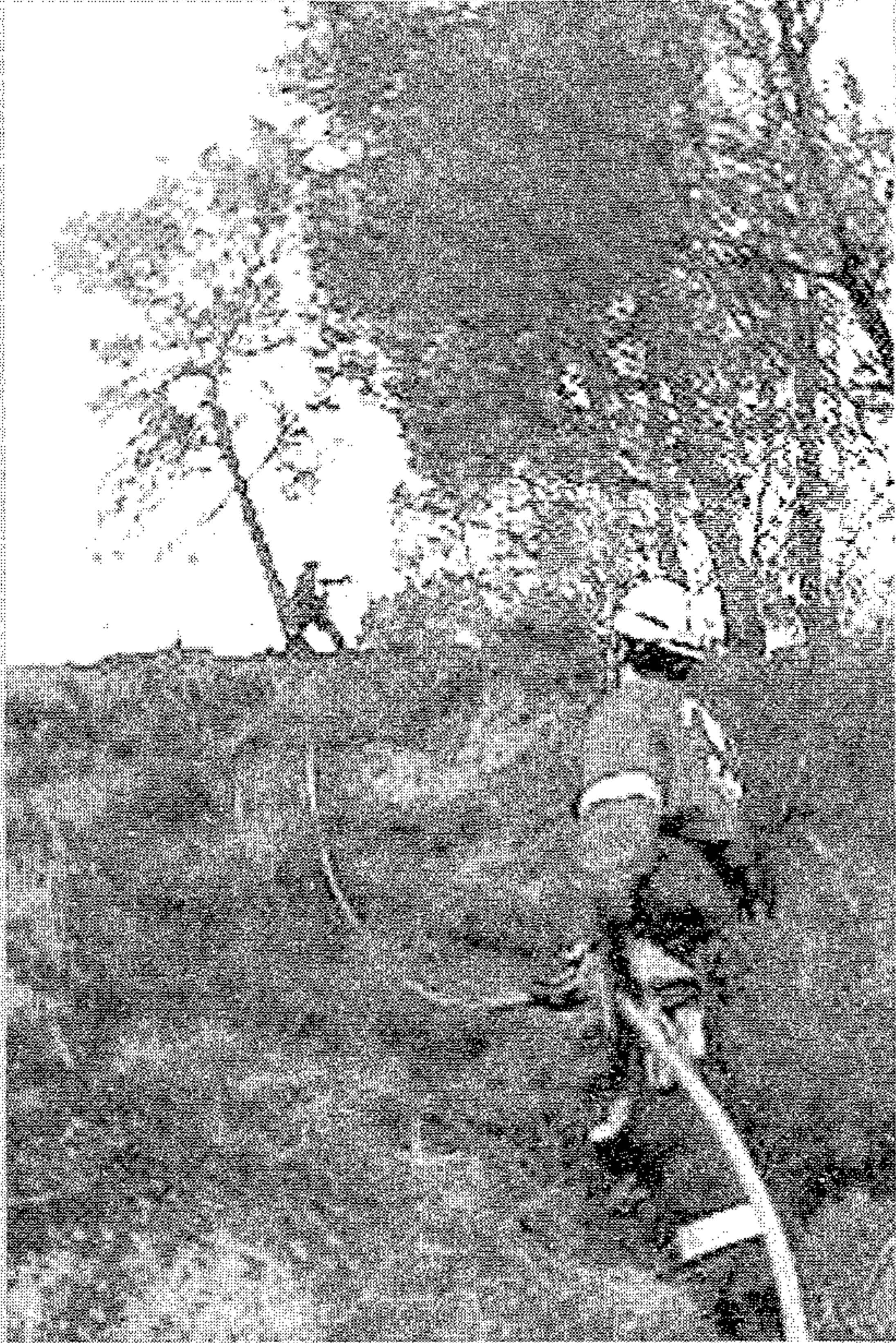

## INCENDIO FORESTAL ENTRE ANNA Y CHELLA

Se quemaron 8.000 m<sup>2</sup> de arbolado y matorral. El pasado 1 de Marzo a las 15,40 se produjo un incendio forestal en el término Municipal de Anna, muy cerca del Gorgo Catalán y en la zona del Barranco (rio) donde participó el Grupo de Extinción de Incendios Forestales de Adene, G.E.I.F.A. con los dos vehículos Pik-up y tres voluntarios. A la hora de llegar al incendio comenzaba a trabajar el Victor-2 (helicóptero de la Base de Enguera) con su brigada.

Al mismo tiempo se incorporaban las Brigadas de Diputación de Anna y Estubeny, así como dos camiones cubas de Xátiva con sus respectivas brigadas. Decir que la orografía del terreno era muy escarpada y complicada a la hora de extinguir las llamas. El incendio se dió por controlado sobre las 17,45 horas y posteriormente, una vez se repasó todo el perímetro, se daría por extinguido.

G.E.I.F.A.

## RECOGIDA DE TUBOS FLUORESCENTES



Se recogen más de 400 tubos del Municipio de Enguera, para su posterior reciclaje. Siguiendo el trabajo comenzado el año 1997, Adene sigue recogiendo tubos fluorescentes del Municipio de Enguera., cada tres o cuatro meses se recogen entre 400 a 500 tubos, que son enviados a la Planta de Buñol, para su posterior reciclado.

Este trabajo es realizado por la empresa Vaersa. Desde Adene, damos las gracias a las personas y a las empresas por su labor de recogida.

*J. María Simón*

# SI-BLOC

CIF B-96502794

*Miguel Simón Barberán*

DISTRIBUCION Y VENTA DE GRES,  
AZULEJOS, GRIFERIA, SANITARIOS  
Y MATERIALES PARA LA CONSTRUCCION

PARTIDA DEL RAL, S/N. - TEL. Y FAX: 96 222 41 78  
46810 ENGUERA - VALENCIA

Triturados Arisan, s.l.



QUIMICA NATURAL  
Grupo Calcinar

Partida el Pelao, s/n.  
46810 ENGUERA (Valencia)

Tfno. 962 132 178 - 962 132 058  
Tfno. móvil: 670 547 216



# NEVADA DEL 26 DE ENERO DE 2007 UNA NEVADA HISTÓRICA



Navalón de arriba

A las 8,00 de la mañana, estaba nevando a partir de la Carrasquilla (600 metros de altitud), donde se acumuló un espesor de unos cinco centímetros y la circulación a partir del Km. 34 de la carretera de Ayora-Enguera (Torre de Adene en el Tintorero) se circuló con mucha dificultad. El agua acumulada superó los 22 litros por metro cuadrado.

A las 8:20 de la mañana se cortaba la carretera a la altura de la Torre de Adene, Navalón estaba incomunicada y se pasó la información al 112 para que enviaran una quitanieve poder llegar a dicha aldea.

Sobre las 9,30 de la mañana seguía nevando por encima de los 600 metros, Navalón continuaba incomunicada y solo se podía llegar hasta el Cruce de Navalón-La Peraleja,( La carretera fue cortada por la Guardia Civil), comunicando que hay que circular con mucha precaución ya que no ha pasado ninguna quitanieves.

Sobre la Zona de Benali y concretamente en el Caserío de la Casa Flores, según nos comunicaron por telefono sus dueños, Toni y Guillermo, solo se podía circular con todo terreno y puestas las cadenas, y sobre



La Peraleja

las 13 horas continuaba nevando con fuerza y la nieve acumulada era de unos 20 cmt.

Son las 18.00 horas la nevada en la sierra se ha intensificado y no era recomendable el subir y transitar por las carreteras ni por las pistas forestales. Desde las Peñas la carretera estaba muy mal, el acceso a Navalón estuvo cerrado, y las maquinas quitanieves pasaron pero es mucha la intensidad de la nevada. y no pudieron abrir los accesos. Desde la aldea de Navalón nos comunican que se acumulan más de 25 cm. en la calle.

Al día siguiente la nevada fue perdiendo intensidad, dejando de nevar y entonces es cuando se pudo acceder por medio de tractores y maquinaria palas, tanto a Navalón como a los caseríos que estaban incomunicados.

Decir que ha sido unas de la nevadas más importantes de lo últimos años, y que se han visto muy afectados los pinos y carrascas, ya que por el peso de la nieve se han roto muchos ejemplares.

Textos: ADENE  
y Concejalía de Medio Ambiente  
del Aymto. de Enguera



## Talleres Gómez, S. L.

Servicio Oficial

Avda. de la Constitución, 30  
46810 Enguera (Valencia)

Teléfono 96 222 40 15  
Fax 96 222 40 15

E-mail. gomez@fordservicios.com

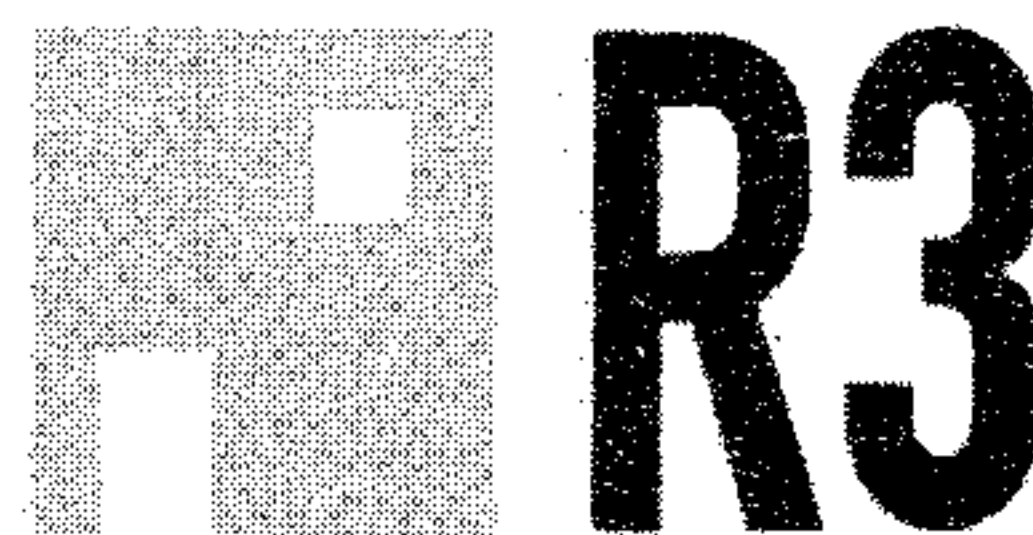

CARPINTERIA METALICA  
Y ALUMINIO

Ricardo Alberó Arnau  
Móvil 630 842 789

SERVICONS LA COSTERA, S.L.

Pol. Ind. Camí l'Estret,  
Calle "F", Parcela 10, Nave 3-B

Tel. 96 228 70 21

Fax 96 227 41 39

46800 Xàtiva (Valencia)



## LIMPIEZA DE LA GR-7 EN LA SIERRA DE ENGUERA



*Limpieza GR-7*

Con un tiempo desapacible, por el viento reinante, se celebró esta actividad que se viene desarrollando desde 1997.

El pasado 11 de Febrero se realizó entre el Centro Excursionista de Valencia, Colla de Senderos y Adene, se cumplió el 10 aniversario desde que se comenzó el mantenimiento de las GR-7 a su paso por la Sierra de Enguera, 1997-2007.

En dicha jornada participaron alrededor de 40 personas, que trabajaron en el tramo del caserío del Calderón - Maravillosa, donde se retiraron gran cantidad de ramas y árboles que estaban rotos por la última nevada y que impedían el paso.

No fué una mañana tranquila ya que el viento del Oeste sopló con mucha fuerza llegando a superar los 90 k/h, por lo que no se pudo repintar este tramo, aunque el mismo

no está en malas condiciones ya que se repintó hace tres años.

Después de la limpieza, nos desplazamos a la Sede de Adene en Enguera, para celebrar la comida típica de todos los años, que consiste en las tradicionales cazuelas de arroz al horno.

Por último, ADENE hizo entrega de un diploma a la Colla de Senderos, del C.E.V. por su colaboración y participación de estos últimos 10 años, en el mantenimiento de la GR-7, recogiendo dicho diploma Rosendo Rodilla, uno de los componentes de la Colla de Senderos, dando así por finalizada esta actividad.

## GRUPO DE EXTINCIÓN

Como cada año el G.E.I.F.A. efectúa prácticas de extinción para estar preparados para intervenir en algún incendio.

La foto corresponde al mes pasado donde se hicieron prácticas con los vehículos.

*José María Simón*

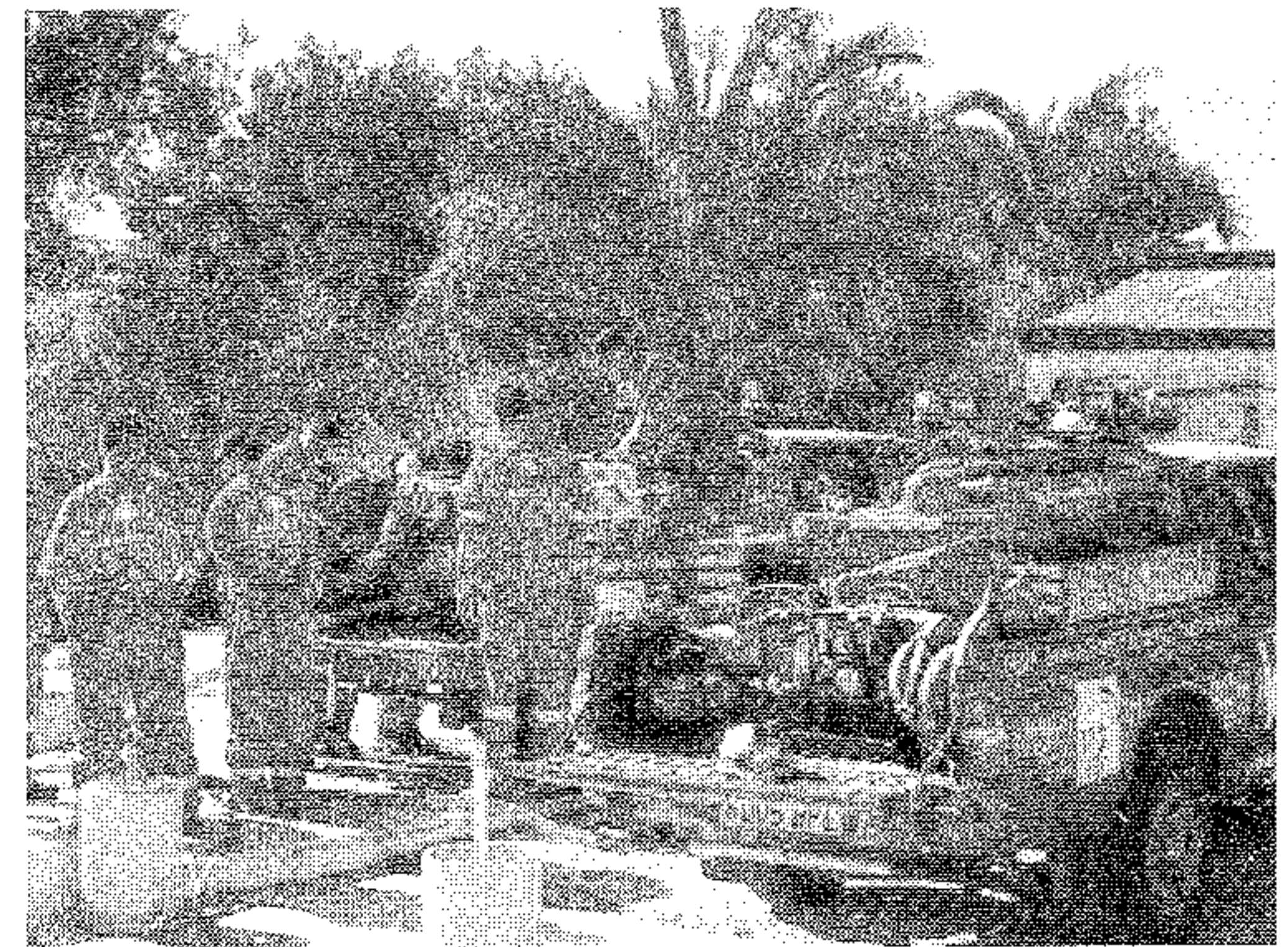

## IMPOSICIÓN DE INSIGNIA

Se celebró en la Residencia de Ancianos de San Rafael de Enguera una emotiva ceremonia de imposición de insignia a una de nuestras socias de mayor edad. Se trata de D<sup>a</sup> Rolindes Sanz Betancourt, que recibió el pequeño detalle con gran satisfacción y orgullo. Desde estas páginas de la Asociación le damos la enhorabuena y esperamos que cunda el ejemplo de personas que como ella, aman y apoyan la defensa de la Naturaleza. El presidente de Adene, José María Simón y nuestro secretario Santiago Sánchez, impusieron dicha insignia.



*Junta de Adene*

*El Presidente de Adene  
y el secretario en la residencia*





## DÍA DEL ÁRBOL 2007

Con una participación cercana a las 200 personas, Adene celebró el Día del Árbol 2007. La concentración se realizó en la sede de Adene, aunque la mayoría prefirieron ir directamente a la zona de plantación, que fue en los alrededores de la Fuente Huesca. Una vez allí se repartieron los plantones (pinos rodenos y carrascos) y se comenzó la plantá.



Ernesto y su familia

Un total de quinientos árboles, recogidos de los viveros de la Conselleria y del propio de Adene, fueron plantados en este día por los participantes en este evento, que como viene siendo habitual, fue muy participativo.

Antes de la comida, y para los más pequeños, se realizaron murales pintados, conmemorando dicho día, agradecer a Luz Marina la paciencia que tuvo con los mas pequeños, finalizando con la comida de hermandad entre los participantes con la tradición rifa de obsequios donados por las distintas empresas enguerinas.

Desde Adene se agrade la participación a todos y hasta el año que viene.

Grupo de Senderismo - Adene



Participantes en la tradicional rifa

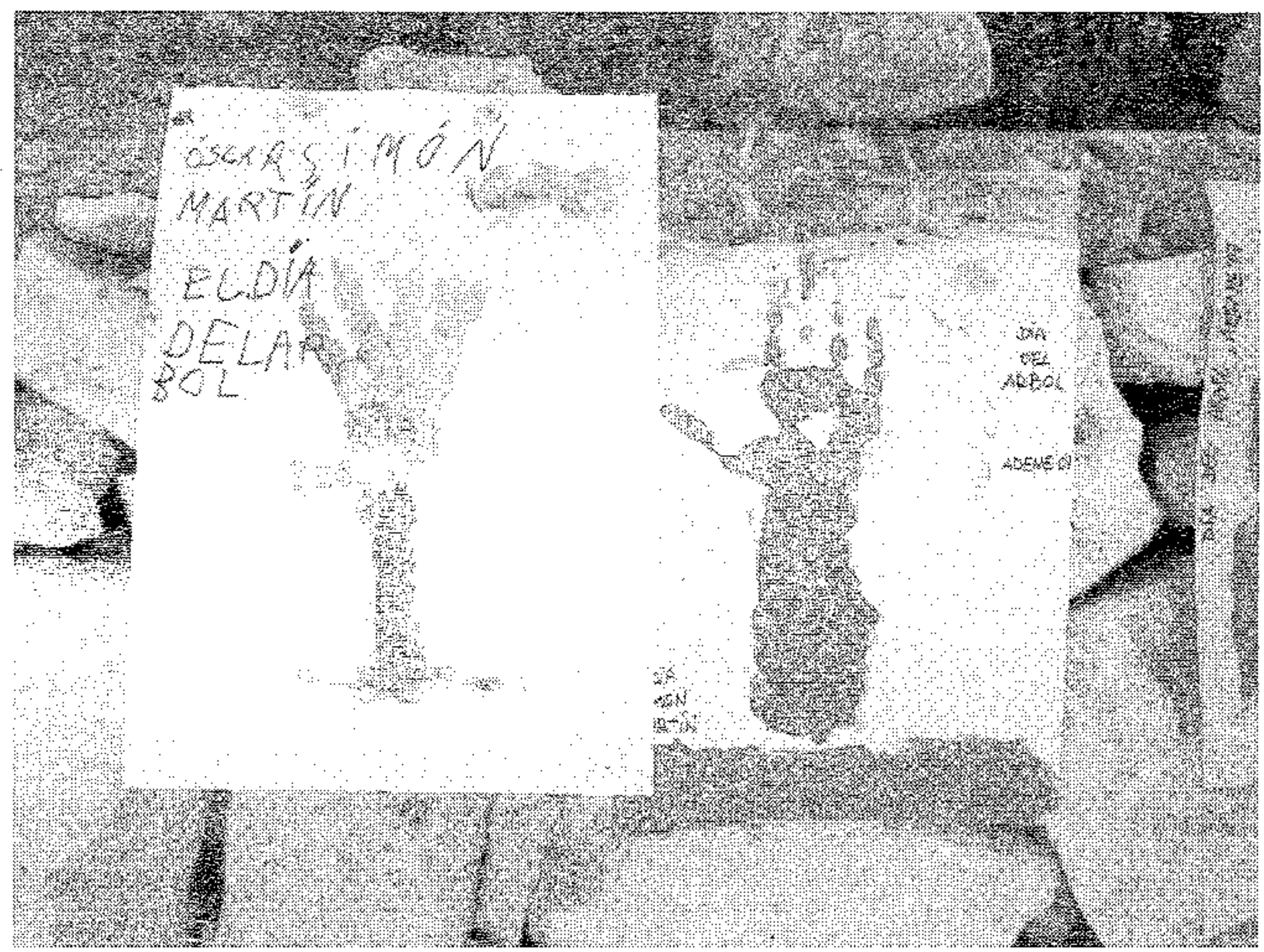

Trabajos de los niños



Ctra. Gandía-Ayora, Km. 51. E46810 ENGUERA, Valencia  
Teléfono 962 226 090 Fax 962 225 361. Móvil 647 582 800  
✉ info@portaldelcaroig.com 🌐 www.portaldelcaroig.com

**CERRAJERÍA JESÚS Y PABLO S.L.**

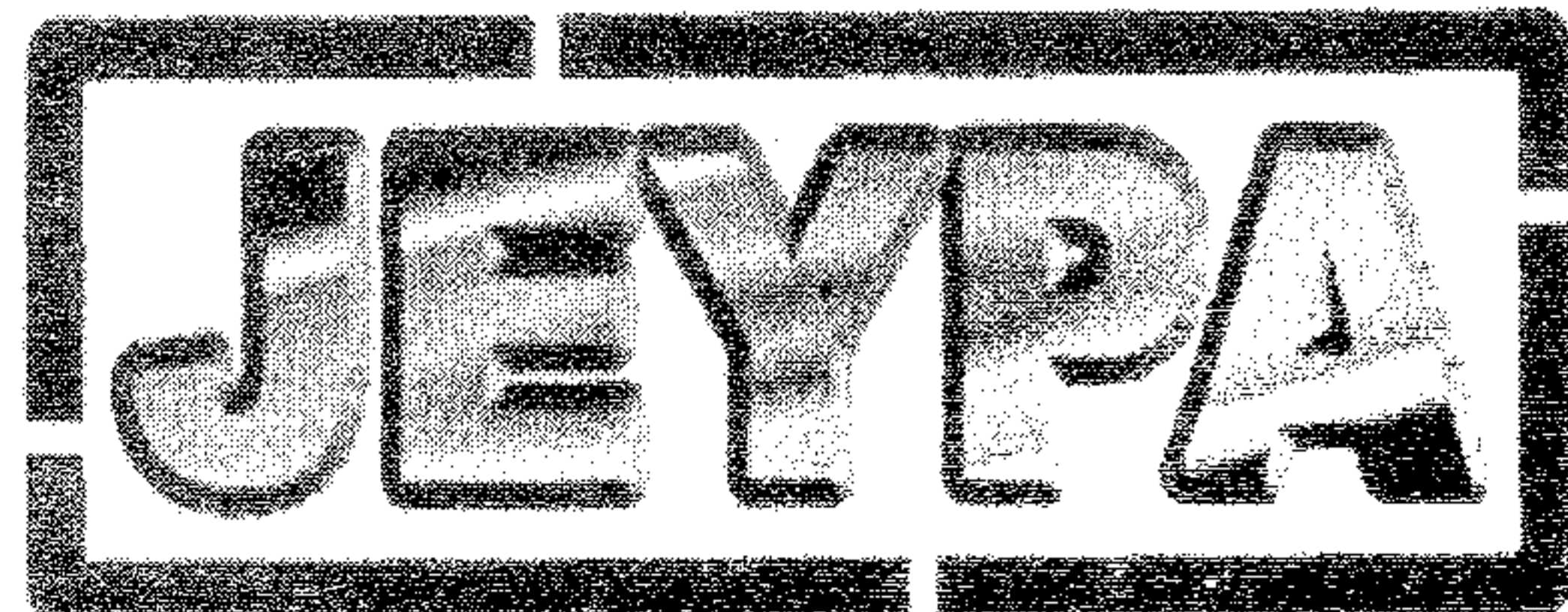

Ctra. Ayora S/N  
Apartado Correos Nº 62  
C.P. 46810 ENGUERA  
(Valencia)

Tel.: 96 222 57 00  
Fax: 96 222 42 17



# MARCHA FUENTE LA HIGUERA SENDERISMO -



Participantes en la marcha

El pasado día 25 de Febrero, 25 senderistas realizamos una marcha de 17 km., con inicio y final en el restaurante "El Carrascal" de Fuente La Higuera. La marcha recorrió varios lugares de interés: Torretallada, la Truenas, La Chifarrera, y el Barranco de Vallmelós.

En las primeras horas del día soportamos rachas de fuerte viento que se atenuaron al adentrarnos en el barranco donde además aumento la temperatura.

El recorrido tuvo dos partes bien diferenciadas: la primera parte de prolongado ascenso, la segunda parte, ya en descenso hacia el Barranco de Vallmelós. La marcha prosiguió por el fondo del barranco por una pista forestal en buen estado hasta que salimos a una antigua vía de tren abandonada, que nos llevó hasta el restaurante.

## MARCHA POR LA AITANA

El día 25 de Marzo, 30 senderistas de Enguera y Onteniente nos desplazamos a la población de Benifato, para realizar una marcha que nos llevó al pico Aitana de 1558 mts. de altura.

El inicio de la excursión tuvo lugar en "La Font de Partagas" a 1050 mts. de altura.

En el transcurso del sendero que nos llevó al pico, nos encontramos además de un paisaje espectacular, con una cava, simas y fuentes.

Pasamos por una enorme roca con una grieta en su interior en la que pudimos adentrarnos, al salir de ella subimos por "El Pas de la Rabosa", sorprendente y encontramos una profunda sima.

Empezó aquí el último tramo de subida, por un sendero llegamos al pico. Desde allí pudimos contemplar vistas de la bahía de Alicante y Benidorm, también pudimos ver el Puig Campana de 1406 mts. de altura con su característica cima cercenada (por un gigante, según cuenta la leyenda).

Llegamos a "La Font Forata" desde donde pudimos divisar la peña con el mismo nombre. Más adelante nos encontramos con una "cava" o "nevera de neu", es una curiosa construcción semisubterránea del siglo XVIII excavada en la roca, que se empleaba en invierno para almacenar nieve en capas gruesas cubiertas con paja.

Agradecer a Toni de Onteniente que hizo una perfecta labor de guía.



Participantes en la marcha

Miguel Pérez - Responsable del  
Grupo de Senderismo y BTT

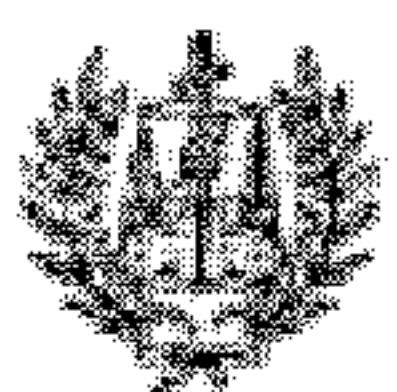

**ASESORÍA ENGUERA, S.L.**

FISCAL - LABORAL - CONTABLE  
MEDIADORES DE SEGUROS

Avda. Constitución, 41 b  
Apdo. de Correos, 50  
46810 ENGUERA (Valencia)

Tel. 96 222 50 62 (4 líneas)  
Fax: 96 222 60 58

E-mail. ttitoni@hotmail.com

Trabajamos  
por tu  
seguridad

**Xàtiva**  
auto escuela

XÀTIVA - MOIXENT

Avda. República Argentina, 7 - Tel. 227 50 67  
46800 XÀTIVA

auto-escuelas  
**CANALS**

CANALS: Avda. Vicente Ferrer, 4 - Tel. 224 14 74  
MANUEL: C/ Juan Moreno, 1 - Tel. 226 84 11



# LA ASOCIACION PARA LA PROMOCION SOCIO-ECONÓMICA DE LOS MUNICIPIOS DEL MACIZO DEL CAROIG

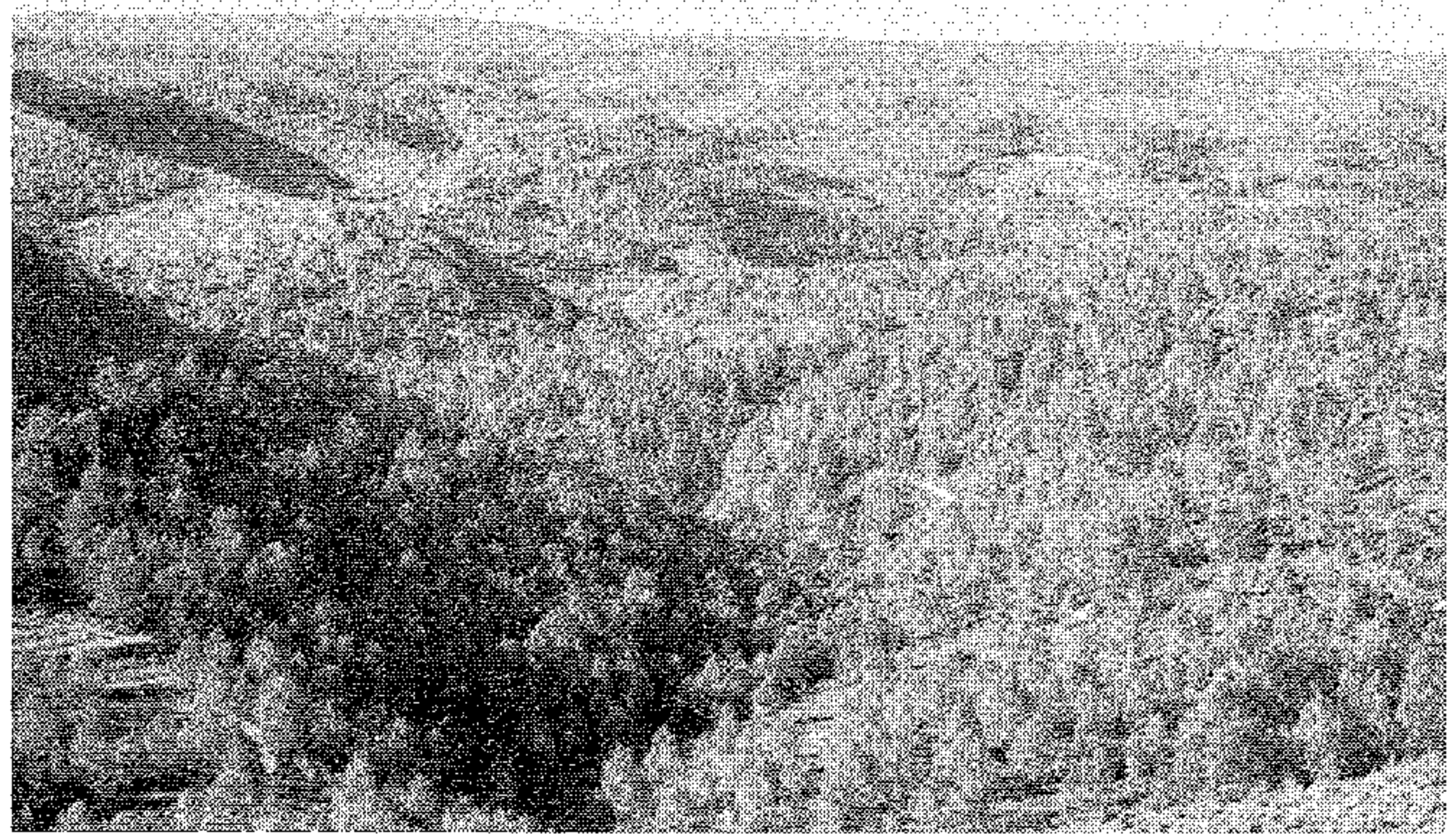

Sierra de Enguera

Desde la Junta Directiva de ADENE, hemos querido aprovechar este espacio en nuestro Boletín para agradecer a la Asociación Macizo del Caroig la extraordinaria labor que viene desarrollando para potenciar el desarrollo de todos los municipios que la integran.

De todos es conocido que, sin su gestión, ADENE no habría podido llegar a las cotas de medios para conseguir sus objetivos de las que hoy disfruta.

Con el tiempo, ADENE fué votado en Asamblea para pertenecer a la Junta Directiva de dicha Asociación, y desde dentro, hemos comprobado con más intensidad los esfuerzos y eficacia de gestión del equipo humano de la Asociación en obtener re-

recursos para apoyar programas de inversión en nuestro territorio.

Los últimos proyectos presentados y gestionados por ADENE han sido los de "Equipamiento del C.I.I.M", "Adquisición vehículo de extinción" y "Nuevo espacio para material técnico en prevención de incendios forestales". Que con un presupuesto global superior a 98.000 €, nos fueron subvencionados con el 70% de la inversión. Todos ellos fueron debidamente gestionados, documentados y justificados.

Actualmente tenemos presentado un último proyecto, la edición del "Libro de la Sierra de Enguera", cuyo objetivo es la información exhaustiva, basada en trabajos de campo, información in situ y recopilación de datos históricos, de los lugares singulares de nuestro patrimonio natural y cultural, con más de 160 páginas y una tirada prevista de 1.500 ejemplares, con un presupuesto de inversión de 14.000 euros.

Os recordamos que las actividades de la Asociación Macizo del Caroig podéis verlas en su web [www.caroig.com](http://www.caroig.com) a la que podéis enlazar desde la página de ADENE.



Fachada Adene proyecto C.I.M.

Miguel Chirlaque - Vicepresidente de Adene



**Soan**  
**TEXTIL, S. L.**

POLÍGONO INDUSTRIAL EL VAPOR, S/N.  
TELÉFONO 96 222 54 90  
FAX 96 222 54 44  
46810 ENGUERA (Valencia)



**ASETEC**  
A S E S O R E S

**FISCAL LABORAL SEGUROS INVERSIÓN**

Asetec Gestión Cea S.L.

C/ San José 16 46810 Enguera  
Tel. 962225357 Fax 962224840  
[asetecblanca@terra.es](mailto:asetecblanca@terra.es)

C/ Mariano Benlliure 6 46820 Anna  
Tel. 962211133 Fax 962922030  
[asetecelena@terra.es](mailto:asetecelena@terra.es)



# ¿Sabías qué...?



- 1.- En *Coveta Santa* se encontraron huesos humanos de jabalí y de ciervo.
- 2.- La zona de **Los Altos** con una superficie de 10.352 hectáreas, es la zona más extensa de la Sierra de Enguera, donde está enclavada la mayoría de la masa forestal existente en estos momentos de pinadas adultas, sobre todo el la Zona de Benali.
- 3.- **El Almez de Villaseca** tiene una altura de 12,86 m. un diámetro medio de copa de 16,10 m. y una estimación de la superficie cubierta por la copa de 203,48 m<sup>2</sup>. y una edad estimada de 70 años.
- 4.- Para que **un incendio forestal** se propague con gran rapidez, depende de varios factores climatológicos y de su orografía, si bien el de mayor proporción sería el de los vientos dominantes del Oeste (poniente), así como las altas temperaturas y una baja humedad relativa.
- 5.- La **temperatura más alta** registrada en Enguera en este año se produjo el día 3 de Marzo llegando a los 27,8 grados.

Fuente: Archivo y memorias de Adene

## Efemérides

- 1.- **17 de febrero de 1794**, Comienzan los trabajos de la segunda contrata de la carretera de Enguera a Alcudia de Crespins, cuyo trozo comprende desde lo alto de la Plana hasta la fuente de Marzo.
- 2.- **2 de Marzo de 1877**, llueve después de 18 meses de sequía, habiéndose perdido por completo las cosechas del año anterior.
- 3.- **8 de marzo de 1810**, Son fusilados por las tropas francesas existentes en Enguera, dos individuos de la misma llamados José Barberan de 47 años y su hijo Miguel de 17, apodados los «Calzas» por robo de dos corderos.
- 4.- **13 de marzo de 1794**, viene a esta villa de Enguera, el sabio naturalista **D. Antonio José Cabanilles**, hace un excursión por los montes del término y describe en su obra lo que era la villa en 1794.
- 5.- **7 de Octubre de 1964**, se declara un incendio forestal en «Los Prats», cerca del caserío de Navalón. Pronto toma un enorme incremento por la sequía y el viento reinante, pasando a los términos de Montesa y Vallada. Durante dos días no pudo ser extinguido. La superficie afectada fué de 1.700 hectáreas en su mayoría de pinos.

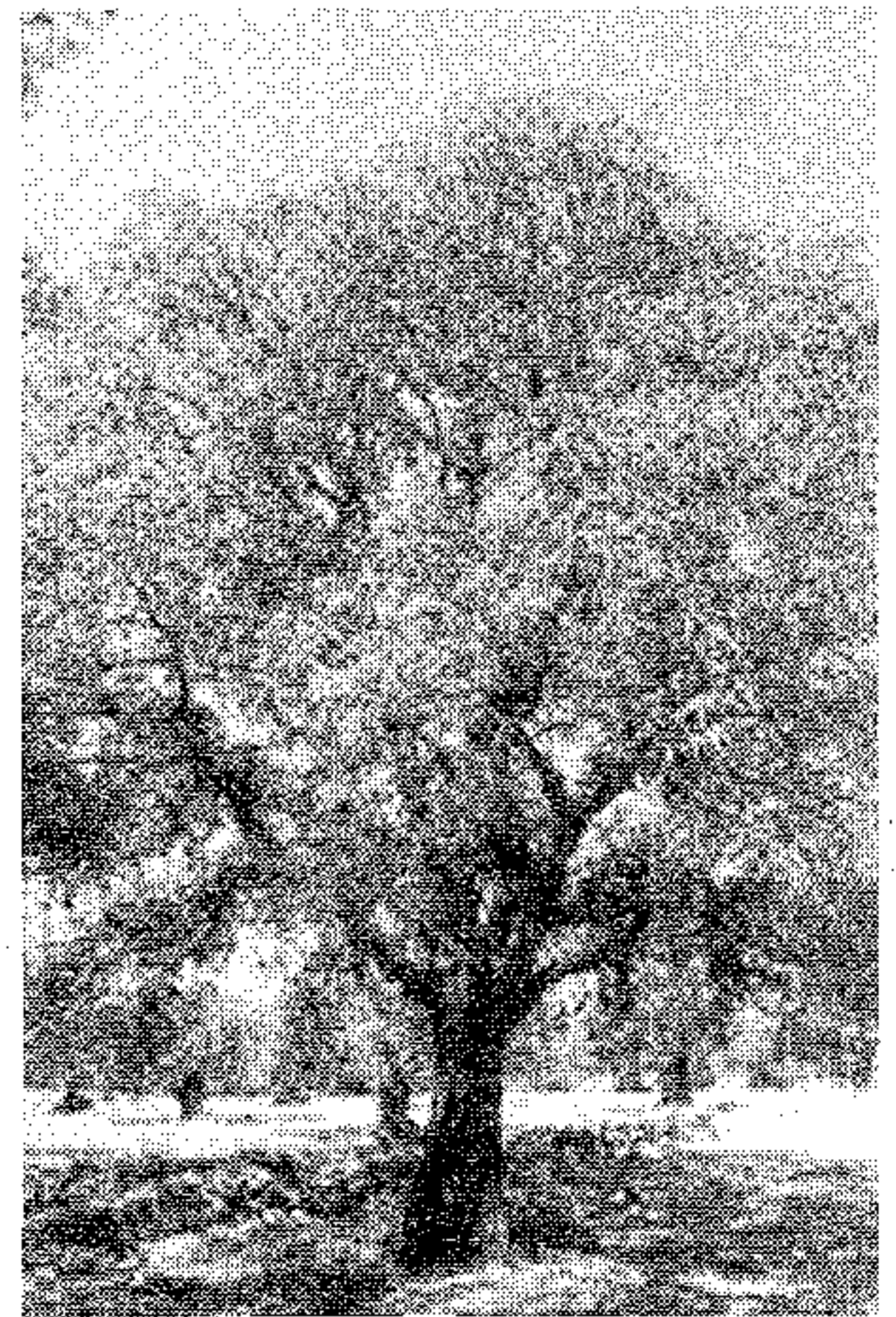

## — LLUVIAS PRODUCIDAS

DESDE EL  
1 DE ENERO AL 31 DE  
MARZO DE 2007

Lluvias medidas en el centro de Enguera  
(Gentileza de Nieves Chorques)

**TOTAL LTRS. POR M<sup>2</sup>**  
**1<sup>er</sup> trimestre de 2007:**  
**196 LTRS./M<sup>2</sup>**

Total anuales 2006: 485 ltrs./m<sup>2</sup>

ENERO	
DIA	LITROS M. <sup>2</sup>
25	22
26	89
28	3
29	4
30	2
31	2

TOTAL EN. **122 LTRS./M<sup>2</sup>**

FEBRERO	
DIA	LITROS M. <sup>2</sup>
3	14
4	3
5	3
6	6
8	1
18	1
20	7
25	1

TOTAL EN. **25 LTRS./M<sup>2</sup>**

MARZO	
DIA	LITROS M. <sup>2</sup>
12	1
27	9
28	33
29	5
31	1

TOTAL EN. **49 LTRS./M<sup>2</sup>**

Para participar en el Boletín de ADENE, envía tus escritos, cartas o fotografías, con un máximo de 25 líneas a doble espacio a:

**ADENE:** C/. San José n.º 16 - 46810 Enguera

E-mail: [adene@adene.es](mailto:adene@adene.es)

Fecha tope: JUNIO 2007

Para hacerte socio, rellena, recorta el siguiente formulario y remítelo. **ADENE** - C/. San José n.º 16 - 46810 Enguera

Nombre y Apellidos .....

Domicilio ..... N.º ..... Municipio .....

C.P. .... Teléfono .....

### CUOTA SOCIO COLABORADOR

**10 Euros**

\_\_\_\_\_ Anuales \_\_\_\_\_

Otras: 18€ 30€ Otros

Marcar si quieres colaborar con cuotas superiores.

Sr. Director

Ruego a Vd. que hasta nueva orden se sirvan de cargar en mi cuenta los recibos que le serán presentados a nombre de ADENE.

Código entidad

Código sucursal

Dígito control

N.º Cuenta

Fecha y Firma \_\_\_\_\_