

ADENE

Boletín informativo

N.º 32

ABRIL/JUNIO'07

EDITA: ADENE - ENGUERA

TEXTOS: Junta de Adene - Miguel Chirlaque - José Julián Ponce Miguel Pérez - J. M. Simón
FOTOGRAFÍAS: Adene - J. M. Simón Laura Herrero

IMPRESO EN PAPEL RECICLADO 100%
EJEMPLARES: 1.500

Teléfono 96 222 49 28

Tel. Incendios forestales:
637 250 712

Internet:
www.adene.es

E-mail: adene@adene.es

SUMARIO:

- COMENZÓ LA VIGILANCIA FORESTAL 2007
- Senderismo
- MARCHA A NAVALÓN
- MARCHA AL PICO DE CAROCHE
- ADENE PARTICIPA EN LAS JORNADAS SOBRE RECURSOS EN EL MEDIO NATURAL DEL MACIZO DEL CAROIG
- MARCHA A JALANCE EN BBT
- ASAMBLEA GENERAL ORDINARIA
- UNA AVIONETA CAUSA UN INCENDIO FORESTAL
- ADENE PARTICIPA EN EL SEMINARIO POLÍTICAS FORESTALES Y SU REPERCUSIÓN HIDROLÓGICA
- LOS CASERÍOS MANTIENEN LA TRADICIÓN AGRÍCOLA EN LA SIERRA DE ENGUERA
- SABIAS QUÉ?
- EFEMÉRIDES
- LLUVIAS

COMENZÓ LA VIGILANCIA FORESTAL 2007



Vigilante en la Torre de Adene - Pedro Aliaga

El Grupo de Vigilancia Forestal de ADENE, puso en marcha la campaña de prevención y extinción de incendios forestales en la Sierra de Enguera y municipios limítrofes, coordinados con los Unidades de Vigilancia y Picos de la Conselleria de Territorio y Vivienda de la Generalitat Valenciana.

Esta campaña comenzó el viernes día 1 de Junio y finalizará, si la climatología lo permite, el 16 de Septiembre. En lo referente a la Prevención de Incendios, ADENE, contará como todos los años con el Grupo de Vigilancia Forestal, que aglutina entre socios y simpatizantes unas cien personas, que son las que vigilarán durante los fines de semana, y lo harán con un vehículo todo

Sigue



Talleres Gómez, S. L.

Servicio Oficial

Avda. de la Constitución, 30
46810 Enguera (Valencia)

Teléfono 96 222 40 15
Fax 96 222 40 15

E-mail: gomez@fordservicios.com

R3

CARPINTERIA METALICA
Y ALUMINIO

Ricardo Alberó Arnau
Móvil 630 842 789

SERVICONS LA COSTERA, S.L.
Pol. Ind. Camí l'Estret,
Calle "F", Parcela 10, Nave 3-B
Tel. 96 228 70 21
Fax 96 227 41 39
46800 Xàtiva (Valencia)



G.E.I.F.A. 2007 y vehículos

terreno Nissan Patrol, el cual está equipado con materiales de prevención como prismáticos, mapas de la zona, emisoras internas del grupo y emisoras de la Conselleria de Territorio y Vivienda.

También llevarán en el vehículo, bolsas de basuras, trípticos de consejos sobre incendios, boletines informativos medioambientales, etc. para poder repartir entre las personas que visitan la Sierra durante estos meses estivales.

Este año también entrará en funcionamiento la Torre de Vigilancia fija, que **ADENE** dispone en plena Sierra de Enguera en la Zona conocida como **"El Calderón"** sobre una altitud de 720 metros sobre el nivel del mar, y estará operativa todos los días hasta el 16 de Septiembre, esta Torre de Vigilancia está equipada con emisoras internas del grupo y de la Conselleria, además de los materiales necesarios para su buen funcionamiento. Tanto la Torre fija de vigilancia, como los voluntarios con el vehículo

disponen de coordinadores de zona. La torre cuenta con tres voluntarios.

En el tema de la **Extinción de Incendios Forestales**, **ADENE** dispone de un grupo de 25 voluntarios operativos, así como tres coordinadores de Grupo, uno en el Centro de Emergencias y otro coordinador General, por si tuvieran que ser movilizados en caso de incendio forestal en nuestra zona y coordinados con Bomberos Forestales.

El Grupo dispone de dos Pik-up, con capacidad de 650 litros de agua, y equipado con mangueras, motobomba de aspiración, extintores, batefuegos, etc., así como emisoras tanto propias como de bomberos.

También se quiere destacar la importancia del nuevo Centro de Emergencia del Parque de Voluntarios, que estará en funcionamiento este verano y que consta, en su planta baja, de espacio para materiales, equipamiento y vehículos y en su parte alta de un local donde están situadas la emisoras, mapas, y una zona para hacer retenes los voluntarios en caso de alerta máxima. Queremos mencionar la operatividad para el seguimiento de las tormentas secas con aparato eléctrico, rayos, a través del sistema operativo autónomo de detección de rayos, conectado en tiempo real a Internet, para saber donde están cayendo los terribles rayos y que tantos incendios producen en nuestros montes.

Desde **ADENE**, se vuelva pedir máxima precaución cuando visitemos la Sierra, ya que ha sido una primavera muy lluviosa y existe gran cantidad de maleza por todas partes.

Recordar que solo se puede hacer fuego en las zonas autorizadas para ello como son las Areas Recreativas.

Si se detecta algún humo sospechoso llamar al teléfono de Emergencias 112 o ADENE 637 250 712.

J. María Simón - Coordinador



Helicóptero

SI-BLOC
CIF B-96502794

Miguel Simón Barberán

DISTRIBUCION Y VENTA DE GRES, AZULEJOS, GRIFERIA, SANITARIOS Y MATERIALES PARA LA CONSTRUCCION

PARTIDA DEL RAL, S/N. - TEL. Y FAX: 96 222 41 78
46810 ENGUERA - VALENCIA

Triturados Arisan, s.l.



QUIMICA NATURAL
Grupo Calcinor

Partida el Pelao, s/n.
46810 ENGUERA (Valencia)

Tfno. 962 132 178 - 962 132 058
Tfno. móvil: 670 547 216

MARCHA A NAVALÓN - SENDERISMO

El domingo 21 de Abril un grupo de personas subimos a comer a Navalón, algo que es bastante habitual en esta zona, lo que ya no es tan habitual es subir andando. ¡Total son 24 Km.! Suficientes para llegar con algo de hambre.

Con una participación de unas 30 personas, realizamos un año más, y ya van cinco, la subida a Navalón desde Enguera.

En un día nublado y con temperatura agradable, iniciamos la actividad a las 7 h. tomamos el camino de la Rocha, donde pudimos ver las obras que se están realizando para el riego y la gran balsa que se ha construido.

Después de 10 km. recorridos llegamos a la revuelta de la muerte, hacia las 9 de la mañana y en algo más de media hora, ya nos encontrábamos a la mitad del recorrido, en la casa del Corcot, donde almorzamos y luego realizamos tiro con arco, tiro de lanza con lanzadera, además José Antonio Poquet, nos hizo una demostración de cómo encendían fuego los hombres de las cavernas.

Después del almuerzo, continuamos la marcha por el barranco Benacantil, Fuente la Tejedora, Loma Espesa, y Navalón de abajo para terminar en Navalón justo a la hora de comer.

Como siempre, la actividad sirvió para pasar una mañana agradable, haciendo una actividad deportiva, disfrutando de la naturaleza, y "charrando" mucho con los compañeros de excursión.

Agradecemos, a María y Fermín por dejarnos la casa del "Corcót" para almorzar, a Miguel, Jesús, Amparo y la Cone que llevaron el coche de **ADENE** y a José Antonio Poquet, que nos preparó las actividades de después del almuerzo.

Miguel Pérez - Coordinador de Senderismo y BTT



Participantes en la marcha

MARCHA AL PICO CAROCHE



Caroche

El pasado domingo día 6 de mayo, un grupo de personas, la mayoría de ellas enguerin@s (aunque no tod@s), pudimos disfrutar de un bonito recorrido que empezó a eso de las 7 de la mañana desde la sede de Adene en Enguera, y finalizó sobre las 18 horas en la cumbre del macizo del Caroig (1126 m).

Aunque a primera hora sólo hubo 11 "valientes" que comenzamos el recorrido (hay que serlo para andar 42 km, ¿no?), a lo largo de la mañana se fué uniendo un nutrido grupo de excursionistas, lo que hizo que una vez pasado el caserío de Benali, el grupo aumentara hasta casi la treintena de personas.

Además de poder disfrutar de la belleza de nuestra sierra, así como de las espectaculares vistas desde la cumbre del Caroig, lo mejor del día fué sin duda la convivencia con las personas presentes en la marcha, y poder compartir no solo largos momentos de conversación, sino todo aquello que la gente aportó para reponer fuerzas a mediodía (incluido vino, café y tarta de cumpleaños de Merche). Por si fuera poco, el clima tam-

bién fué bastante benévolo con nosotros, ya que ni nos achicharramos de calor, ni nos llovió a cántaros, sino que más bien las cuatro gotas que cayeron después de comer nos sirvieron para refrescarnos un poquito antes de la última ascensión.

En fin, que pese a lo largo y duro del camino, la marcha fué una experiencia muy agradable y divertida, y que por mi parte, espero poder repetir en otras ocasiones.

José Julián Ponce

Lazos

Mercería y complementos

Tel. 637 78 78 14 - ENGUERA

Bancaja

Si no es bueno para ti,
no es bueno para nosotros.

ADENE PARTICIPA EN LAS JORNADAS SOBRE RECURSOS EN EL MEDIO NATURAL DEL MACIZO DEL CAROIG

Estas jornadas se han realizado en el Paraje de las Ermitas de Montesa y Vallada, los días 7 y 8 de Mayo.

Tenían como finalidad, dar a conocer las posibilidades a través de los especialistas en cada materia del ecoturismo, las potencialidades y características de cada actividad, para poder aprovechar mejor los recursos que tenemos en nuestras comarcas de interior y en general la del Macizo del Caroig.

Las jornadas comenzaron el lunes con la presentación, y a continuación, una mesa sobre el senderismo y sus recursos en el medio natural,

cabe destacar la presencia en esta mesa de Carles Ferrís (Director de las Jornadas), Salvador Blanco, Julián López Busquiel y Rafael Cebrián.

A continuación intervinimos nosotros en una mesa en la que se habló de etnobotánica y de la importancia de la Educación Ambiental. Para ello se contó con la presencia de José Manuel Talens y Marga Pérez. También se habló por supuesto de la historia, actividades y proyectos realizados por ADENE. Destacando la importancia del C.I.I.M. en temas de Educación y Concienciación Ambiental.

Por la tarde, además de visitar el Paraje de las Ermitas guiados por Alberto Blasco, asistimos a una charla en la que se presentaron diferentes modalidades de conocer el Medio Natural, en este espacio pudimos disfrutar de la intervención de José Manuel Almerich,, además de las experiencias contadas por Raquel Ferrer del Teularet y Marcos Novalbos, gerente del Albergue de multiactividad El Assut de Antella.



Participantes en las jornadas

El martes disfrutamos de una salida práctica de interpretación del patrimonio cultural de Montesa donde se incluyó una charla de Rafael Cebrián sobre el excursionismo cultural.

Las Jornadas concluyeron con una comida en el restaurante de la Ermita de Vallada.

Quiero destacar el gran interés mostrado por numerosos asistentes de las jornadas sobre las actividades que realiza nuestra Asociación. Y dar las gracias tanto a la Asociación Macizo del Caroig y el Centro Excursionista de Valencia por la organización de estas jornadas y haber contado con nuestra presencia.

Laura Herrero



Ctra. Gandía-Ayora, Km. 51. E46810 ENGUERA, Valencia
Teléfono 962 226 090 Fax 962 225 361 Móvil 647 582 800
✉ info@portaldelcaroig.com 🌐 www.portaldelcaroig.com

CERRAJERÍA JESÚS Y PABLO S.L.

JEYPA

Ctra. Ayora S/N
Apartado Correos Nº 62
C.P. 46810 ENGUERA
(Valencia)

Tel.: 96 222 57 00
Fax: 96 222 42 17



MARCHA A JALANCE EN BBT

Y decimos repetir por muchos aspectos.. El primero sin duda la gente que formó el pelotón; ya desde las primeras vicisitudes se dejó ver la solidaridad en todas las averías, pinchazos y demás entuertos que iban sucediendo a las bicicletas, no se reparó en dejar la cámara de repuesto al compañero, parar la marcha, meterle mano a algún cambio rebelde y todo lo que hiciese falta.

Cansancio en la vuelta no faltó pero tampoco faltó el buen humor y las ganas de divertirse y es que a más de uno se le saltaron las lágrimas y no de emoción o sufrimiento.

Emoción nos regaló el hombre-bicicleta, Faustino, demostrando que la bicicleta puede llegar a ser una parte más del cuerpo y sus secuaces del río de la plata quemando rueda.

Si la gente demostró estar a la altura no menos fué la ruta, una sacudida para los sentidos de 150 Km. El pico Caroig un reto para muchos de los que nos montamos a su espalda y una maravilla sus vistas a ojo de pájaro. Delicatessen al alcance de todos aquellos que nos gusta la naturaleza en estado puro fueron los kilómetros que nos llevaron desde la base del cinto de la cabra hasta Bicorp, volando sobre el Buitre. Paisajes que hay que ver dos veces para darse cuenta del tesoro que tenemos al alcance de la mano.

La organización de la marcha hizo posible que todo transcurriese de forma inmejorable. Empezando por Miguel alma mater de esta aventura, siguiendo con el albergue de Jalance y acabando en las diestras manos al volante de Rafa, que pusimos a prueba por las múltiples vueltas que le hicimos dar con el remolque a la salida del pueblo de Jalancé.

Al final de la aventura se quedó un buen sabor de boca y la ilusión de volver el año que viene con las ganas y las energías renovadas. Animamos a todos aquellos que les guste la naturaleza, el deporte al aire libre y pasarlo bien a embarcarse en la ruta Enguera-Jalance, y sobre todo al sector femenino que estuvo exiguamente representado con una participante.



Participantes en la marcha

Miguel Pérez - Coordinador de Senderismo y BTT

ASAMBLEA GENERAL ORDINARIA

Se celebró la Asamblea General Ordinaria en la Sede de Adene, Camino Fuente de Cañez, s/n. de Enguera el pasado viernes día 1 de Junio (Viernes) a las 22,00 horas en su primera convocatoria y a las 22,30 en segunda, donde se trató el siguiente:

ORDEN DEL DIA

1. Lectura y aprobación, si procede del acta de la Asamblea anterior.
2. Informe resumen del Presidente de actividades desarrolladas en 2006.
3. Informe económico del Tesorero, propuesta y aprobación, si procede, de las cuentas anuales 2006 y presupuesto de 2007.
4. Informe sobre proyectos de inversión en curso y realizados.
5. Ruegos y preguntas.

Previamente a la celebración de la Asamblea, tuvo lugar en los locales de la Asociación la tradicional cena de inicio de la Campaña de voluntariado de Vigilancia Forestal, con la participación de más de 50 socios y simpatizantes de ADENE.

Junta de Adene

UNA AVIONETA CAUSA UN INCENDIO FORESTAL

El pasado 19 de junio un accidente de una avioneta de pasajeros, ha producido a las 9,15 de la mañana un incendio forestal en Mogente, cerca del término de Enguera.

Alrededor de 1.000 metros cuadrados de monte, entre arbolado y matorral, se ha visto afectado en este siniestro causado por una avioneta de pasajeros, con tres tripulantes, uno de ellos ha fallecido y dos con heridas de consideración, la avioneta salió en vuelo de reconocimiento del aeródromo de Almansa, y al parecer se precipitó por un fallo mecánico.

El incendio se ha producido en el K.10 de la Carretera de Mogente a Navalón, (casa Marcos) cerca del término de Enguera, donde por la rápida intervención de los medios aéreos se ha sofocado con rapidez, controlando las llamas unos vecinos de Navalón y trabajadores del Tejarico. También estuvieron presentes Guardia Civil, Agentes de Medioambiente de Navalón, Autobomba de Protección Civil, Bomberos y el Grupo de Adene, con seis componentes y los dos Pik-up, más el Concejal de Medio Ambiente del Ayuntamiento de Enguera.

José M.ª Simón

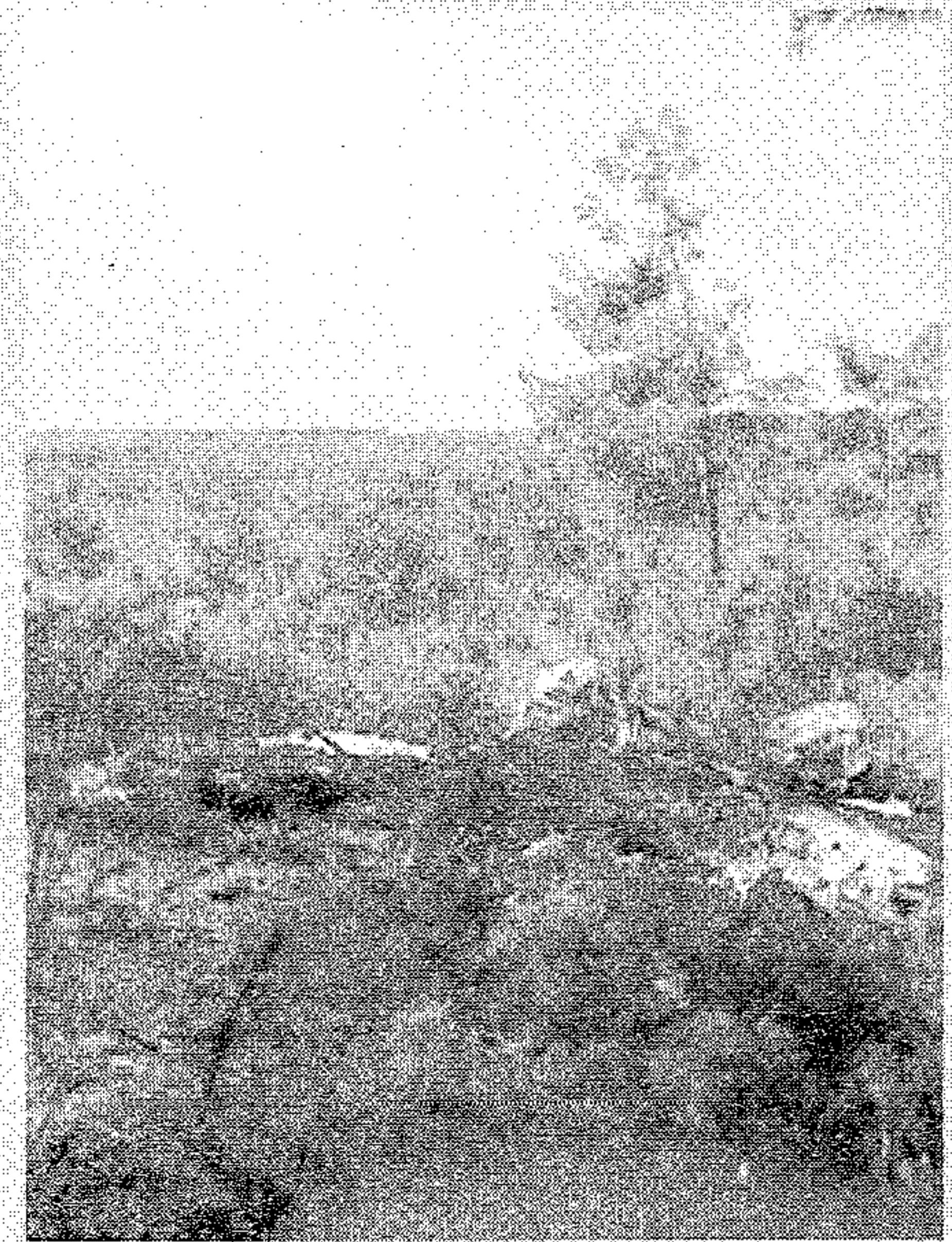

ADENE PARTICIPA EN EL SEMINARIO «POLÍTICAS FORESTALES» Y SU REPERCUSIÓN HIDROLÓGICA



El 22 de junio, Adene participó en este seminario, en la ponencia de Prevención y minoración del impacto sobre Incendios Forestales, valoración del paisaje, erosión de suelos y conservación de la Flora y Fauna autóctona. El seminario fué organizado por La Asociación del Macizo del Caroig.

La jornada comenzó con una breve intervención del Vicepresidente de la Asociación Macizo del Caroig, Joan Martorell, quien tras presentar el contenido del mismo le cedió el turno de intervención al Alcalde de Enguera, Santiago Arévalo, el cual dió la bienvenida a los asistentes. Posteriormente los ponentes previstos expusieron a lo largo de la mañana sus trabajos, y por último tuvo lugar una mesa redonda de debate y análisis; donde participó, en representación de ADENE, Miguel Chirlaque. El Seminario finalizó con una degustación de productos del Caroig.

M. Chirlaque

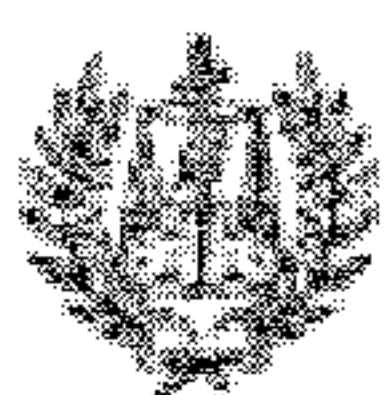

ASESORÍA ENGUERA, S.L.

FISCAL - LABORAL - CONTABLE
MEDIADORES DE SEGUROS

Avda. Constitución, 41 b
Apdo. de Correos, 50
46810 ENGUERA (Valencia)

Tel. 96 222 50 62 (4 líneas)
Fax: 96 222 60 58

E-mail. ttiotoni@hotmail.com

Trabajamos
por tu
seguridad

Xativa
auto escola

XÀTIVA - MOIXENT

Avda. República Argentina, 7 - Tel. 227 50 67
46800 XÀTIVA

auto-escuelas
CANALS

CANALS: Avda. Vicente Ferrí, 4 - Tel. 224 14 74
MANUEL: C/ Juan Moreno, 1 - Tel. 226 84 11

LOS CASERÍOS MANTIENEN LA TRADICIÓN AGRÍCOLA EN LA SIERRA DE ENGUERA

Uno de los rasgos característicos de la organización del hábitat en la sierra de Enguera es el establecimiento de caseríos como unidades de explotación agropecuaria del entorno.

La población y el territorio de la Sierra de Enguera, tradicionalmente, se ha organizado en torno a los caseríos.

A pesar de la existencia de explotaciones agropecuarias compuestas por alquerías aisladas, que normalmente reciben el nombre de casas, como pueden ser la de Albarra o la del Balcón, por citar dos ejemplos, el hábitat diseminado de la sierra más característico y peculiar es el caserío.

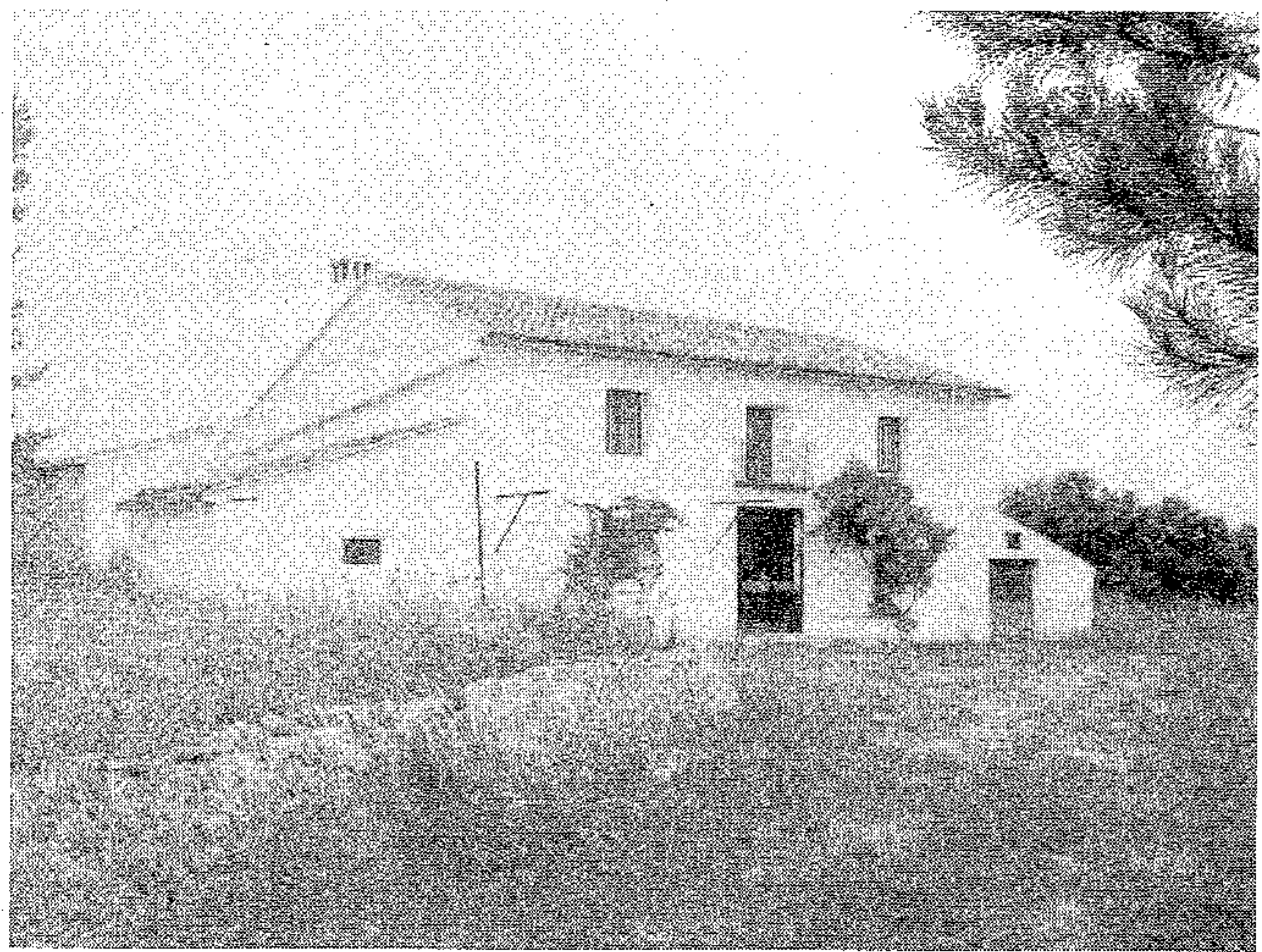

Casa del Cuarto

Éste se define como unos espacios habitados e integrados por varias edificaciones y a su vez habitados por varias familias, como es el caso de El Puntal o las Casas de Requena. Hoy en día sólo un reducido grupo de caseríos continúa manteniendo sus antiguas funciones, la mayoría han sido reconvertidos en confortables segundas residencias o establecimientos de turismo rural.

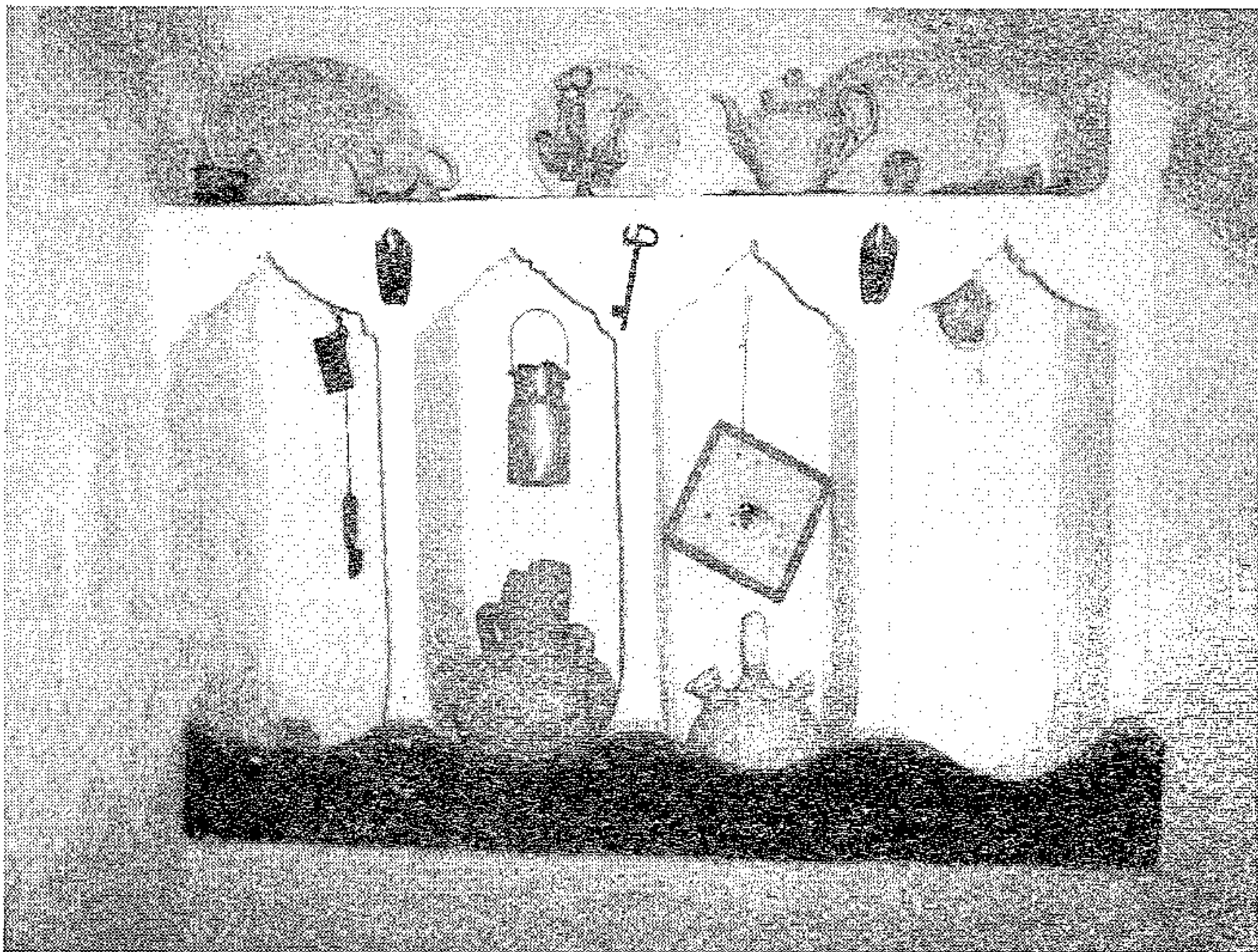

Cantareras Casa del Puente

Del conjunto de caseríos destacan, en la zona de Navalón, Benalaz, Benigüengo, El Puntal, El Santich, Hoya Redonda, Casas de Requena, Casas de Reig, etc., y de la zona de Benali, los de Casa Flores, Moñigosa, Casa el Medio, Casa el Balcón, la Chirala, la Burrera, la Venta, Casa el Doctor, etc.

Junto a los caseríos de la sierra, existen dos aldeas o núcleos urbanos que destacan por su tamaño y que están localizados en la extensa vega del barranco de la fuente del Morenillo: Navalón de Abajo y Navalón de Arriba.

Desde Navalón de Arriba parte el recorrido que permite visitar varios de estos caseríos.

Fuente:

Extracto del diario de Las Provincias



TEXTIL, S. L.

POLÍGONO INDUSTRIAL EL VAPOR. S/N.
TELÉFONO 96 222 54 90
FAX 96 222 54 44
46810 ENGUERA (Valencia)

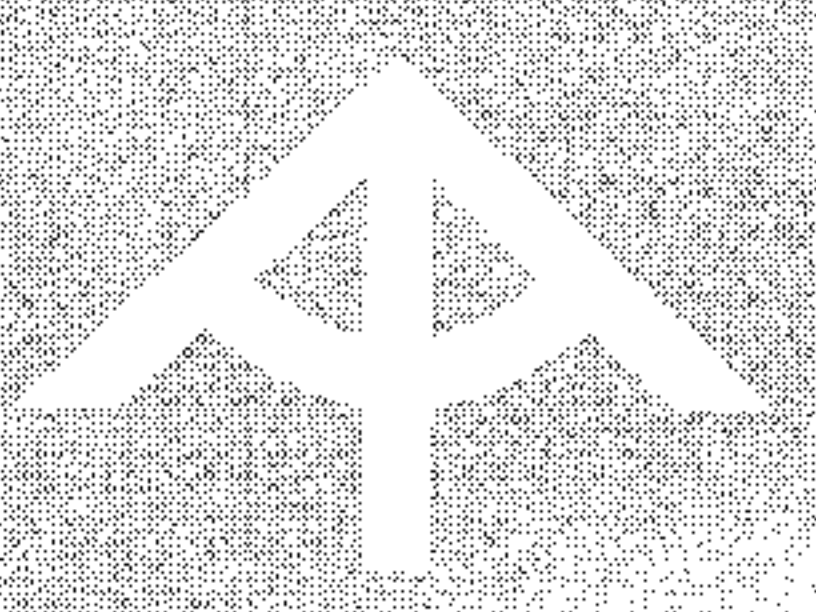

FISCAL LABORAL SEGUROS INVERSIÓN

Asetec Gestión Cea S.L.

ASETEC
ASESORES

C/ San José 16 - 46810 Enguera
Tel. 962225357 - Fax 962224840
asetecceana@terra.es

C/ Marqués Benigüere 6 - 46820 Anna
Tel. 962211135 - Fax 962922030
asetecceana@terra.es

¿Sabías qué...?

- 1.- La fecha de inicio de los incendios nos dicen que el 33% de los mismos se producen **durante el mes de Agosto** y como curiosidad la mayoría en la primera quincena del mes, dato que avala el periodo de máximo riesgo de incendio.
- 2.- Un endemismo casi exclusivo de la sierra de Enguera es **el rabo de gato lanoso** (*sideritis sericea* Pers.)
- 3.- En el año 1960 J. L. Jurado y O. López, de la Sección de Exploraciones subterráneas del Centro Excursionista de Valencia, realiza el primer levantamiento topográfico de la cavidad., de la **cueva de la Carrasquilla**
- 4.- La temperatura más alta desde el 1 de Enero hasta el 30 de Junio de este año fué el día 25 de Junio, llegando a los **37,9°**.
- 5.- **La Ardilla Común**, tiene 2 periodos de celo, que varían dependiendo del clima y de la cantidad de alimento. El primero tiene lugar entre los meses de enero y abril, y el segundo entre finales de mayo y el mes de agosto.

Efemérides

Fuente: Archivo y memorias de Adene

- **21 de junio 1812**, Se bendice la **ermita de Benali** por el Dr. Jacinto Aranda, presbítero y calificador del Santo Oficio de la ciudad de Valencia.

- **8 de junio 1860**, Se da por terminado el camino que sale por el **Surió** en esta villa a la de Montesa, pasando por el Castillo de Enguera.

- **22 de Mayo 1747**, Se bendice la **ermita de la Canaleja**, bajo la advocación de San Francisco de Asís por el cura D. Tomás de Fortea, cuya ermita se hallaba en la Sierra de este termino de Enguera.

- Esta mañana ha quedado dominado el incendio producido en «La Umbría del Cuco» a primera hora de la tarde de ayer, **13 de Agosto de 1974**. El incendio se produjo en «Loma Marín y Loma Brío», «Capona» del monte de Navalón. Avionetas de **ICONA** y un hidroavión de Reus participaron en la extinción. El fuego arrasó **900 hectáreas**, unos 60.000 pinos maderables y medio millón de pimpollos.

- **Adene** recogió el **12 de Enero 2001**, en el transcurso de una cena desarrollada en el hotel Reina Victoria de Valencia, el **premio Cavanilles**, el más prestigioso de cuantos se otorgan anualmente en la Comunidad Valenciana.



Ermita de Benali

— LLUVIAS PRODUCIDAS DESDE EL

1 DE ABRIL AL 30 DE JUNIO DE 2007

Lluvias medidas en el centro de Enguera (Gentileza de Nieves Chorques)

TOTAL LTRS. POR M²

1^{er} trimestre de 2007: 196 LTRS./M²

2.º trimestre 158 LTRS./M²

Total semestre: 354 LTRS. M/2

ABRIL			
DIA	L.M. ²	DIA	L.M. ²
1	5	11	4
2	20	12	15
5	12	13	7
6	14	14	3
7	4	15	11
8	3	26	2
9	3	27	17
10	3	28	4

TOTAL EN. **127 LTRS./M²**

MAYO	
DIA	LITROS M. ²
2	6
3	7
21	1
22	11

TOTAL EN. **25 LTRS./M²**

JUNIO	
DIA	LITROS M. ²
5	5
25	1

TOTAL EN. **6 LTRS./M²**

Para participar en el Boletín de ADENE, envía tus escritos, cartas o fotografías, con un máximo de 25 líneas a doble espacio a:

ADENE: C/. San José n.º 16 - 46810 Enguera

E-mail: adene@adene.es

Fecha tope: SEPTIEMBRE 2007

Para hacerte socio, rellena, recorta el siguiente formulario y remítelo. **ADENE - C/. San José n.º 16 - 46810 Enguera**

Nombre y Apellidos

Domicilio N.º Municipio

C.P. Teléfono

CUOTA SOCIO COLABORADOR

10 Euros

_____ Anuales _____

Otras: 18€ 30€ Otros

Marcar si quieres colaborar con cuotas superiores

Sr. Director

Ruego a Vd. que hasta nueva orden se sirvan de cargar en mi cuenta los recibos que le serán presentados a nombre de ADENE.

Código entidad

--	--	--	--

Código sucursal

--	--	--	--

Dígito control

--	--

N.º Cuenta

--	--	--	--	--	--	--	--	--	--

Fecha y Firma