



BOLETIN INFORMATIVO

N.º 4

ENERO - JUNIO 1999

EDITA: ADENE - ENGUERA
 IMPRIME: Imprenta Virgen de la Seo, s.l. - XATIVA
 TEXTOS: Jose M.ª Simón Díez - Miguel Chirilaque
 FOTOGRAFÍAS: Esteban Romero
 COLABORA: Vicente Francés Casanova.
 IMPRESO EN PAPEL RECICLADO 100% • EJEMPLARES: 1.500

Teléfono 96 222 49 28
 Internet: www.santatecla.es/adene/
 E-mail: adene@santatecla.es

SUMARIO

- TRANSFERENCIA DE RECURSOS HIDRICOS JUCAR VINALOPO - NO A LA ALTERNATIVA 1
- DIA DEL ARBOL, ADENE'99
- RECUPERACION Y LIMPIEZA DE LA SENDA DEL CHORRICO CACER A LOS BALSARETES
- ADENE EN LA FERIA GASTRONOMICA Y DE TURISMO
- ADENE Y LOS CAZADORES CELEBRARON EL DIA DE LA BASURA'99
- CHARLA COLOQUIO EN EL COLEGIO «EDUARDO LOPEZ PALOP» DE ENGUERA
- ESTAMOS EN OBRAS
- PROYECTO COOPERACION TRANSNACIONAL
- PODA Y ACLAREO DE HIGUERAS
- CAMPAÑA DE VIGILANCIAS Y PREVENCION DE INCENDIOS, PASCUA'99
- NUESTRO ENTORNO MAS SANO
- PRECIPITACIONES DE ENERO A JUNIO 1999
- CURSO FORMACION VOLUNTARIADO MEDIOAMBIENTAL
- LAS FUENTES DE NUESTRA SIERRA NO SE RECUPERAN

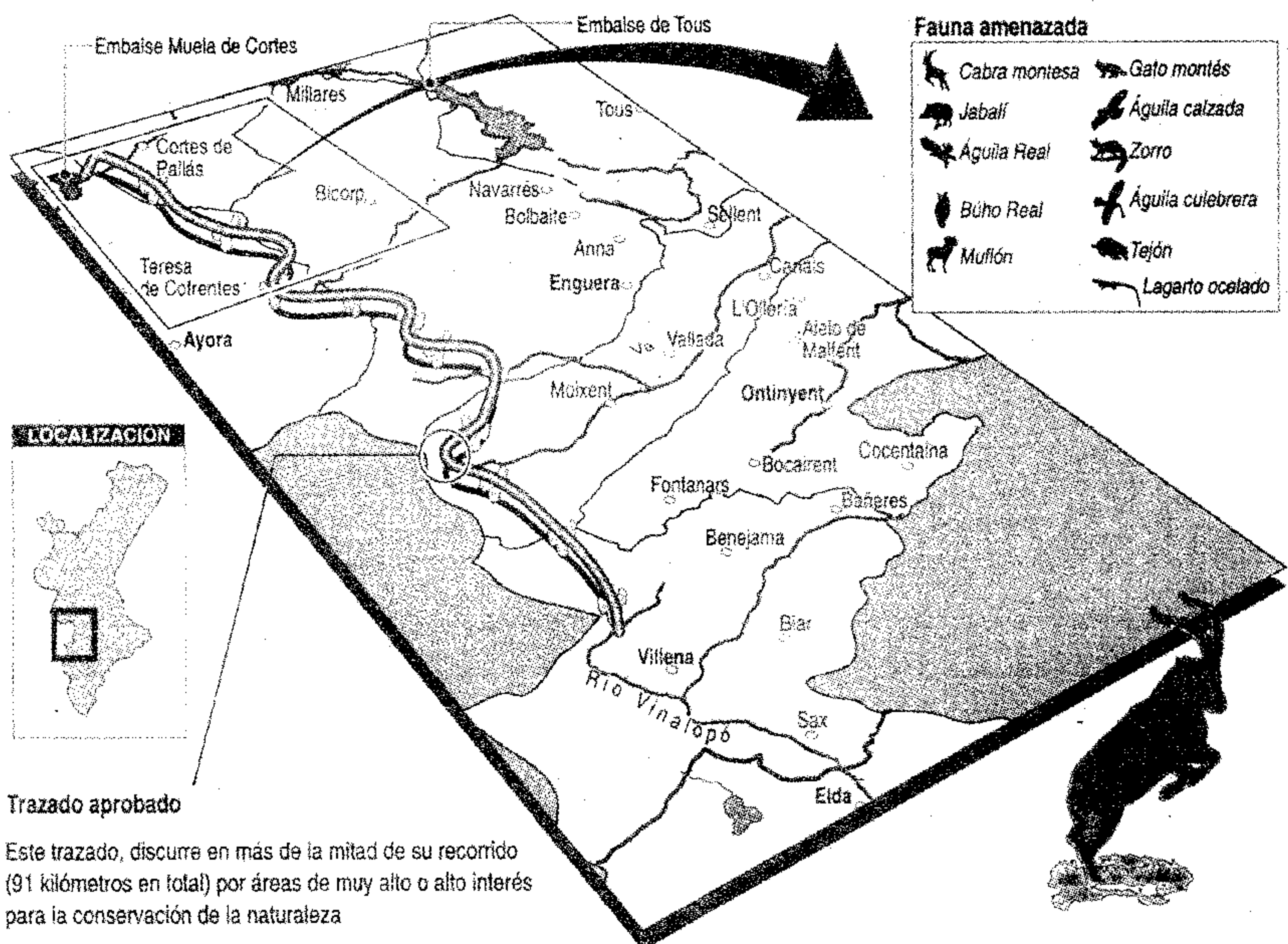

TRANSFERENCIA DE RECURSOS HIDRICOS JUCAR-VINALOPO NO A LA ALTERNATIVA - 1

EL REAL DECRETO 9/1998 de 28 de agosto (BOE del 29-8-98) aprobaba y declaraba de interés general determinadas obras hidráulicas, entre las que se encuentra (apartado G-2) la «Transferencia de recursos hídricos del Júcar al área del Vinalopó-Alacantí-Marina Baja (Alicante)», evaluado en 80 hectómetros cúbicos por año, ejecutando obras de conducción desde el río Júcar en las inmediaciones de la presa de Tous y final en las inmediaciones de Villena. Las obras se completarán con las de regulación de la impulsión y de recuperación energética que convenga para optimizar su gestión.

El 13-1-99, el MINISTERIO DE MEDIO AMBIENTE enviaba una memoria resumen del proyecto de las citadas obras, para el inicio del ESTUDIO DE IMPACTO AMBIENTAL, a las Subdelegaciones de Gobierno, Diputaciones, Consellerías, Asociaciones Ecologistas (de ámbito nacional). Departamentos de Universidad y Ayuntamientos de los Municipios y Provincias afectados, solicitando envasen a dicho Ministerio (Dirección General de Calidad y Evaluación Ambiental) sus sugerencias, referidas a aspectos ambientales, respecto a los contenidos que estimaban debía considerar el titular del Proyecto, así como otras posibles alternativas de actuación. Dicho Proyecto contempla dos alternativas: El «TRAZADO I LA MUELA-VILLENA», que toma las aguas del Embalse de la Muela de Cortes de Pallás, atravesando los



MACIZO del CAROIG

INICIATIVA LEADER II

ASOCIACIÓN PARA LA PROMOCIÓN SOCIO-ECONÓMICA

TELEFONO: 96 222 48 16 - ENGUERA



TEXTIL, S.L.

PRENDAS INTERIORES DE SEÑORA Y CABALLERO

Pol. Industrial El Vapor, s/n. - Apartado 47
 Tel. 96 222 54 90 - Fax 96 222 55 44
 46810 ENGUERA (Valencia)

términos de Cortes, Ayora, Bicorp, Quesa, Enguera, Mogente y Fuente la Higuera, discurriendo por la Reserva Nacional de caza de la Muela, cruzando los Abrigos del Buitre, pasando cerca de la Cueva de la Araña, Bco. Moreno junto al Carоче, cercanías de la Cueva del Sordo, Benali, Peraleja, Boquilla y Torre Tallada. La longitud total es de unos 91 km. y su capacidad de 5 m³/sg.

El «TRAZADO 2: TOUS VILLENA», tomaría sus aguas a pie de presa o en el Azud de Antella, discurriendo por los términos de Anna, Enguera, asciende por el valle del Cãñoles desde Montesa hasta Mogente y llega a Villena por Fuente la Higuera. Alcanza una longitud de 66 km. desde Tous o 60 km. desde Antella.

La Junta directiva de ADENE, al tener conocimiento del hecho, el pasado mes de abril, se puso de inmediato en contacto con el Ayuntamiento de Enguera, donde tuvimos acceso al Proyecto y se han efectuado las siguientes actuaciones: Junto con la ASOCIACION DE LUCHA CONTRA INCENDIOS FORESTALES DE AYORA Y LA VALLE, y la PLATAFORMA ECOLOGISTA DE LA CANAL DE NAVARRES se ha estudiado las posibles alternativas y de momento, hemos acordado centrar nuestros esfuerzos en conseguir se elimine del proyecto la ALTERNATIVA 1 LA MUELA-VILLENA, para ello hemos dirigido escritos al Ministerio de Medio Ambiente y a la Confederación de Aguas del Júcar, mostrando nuestra disconformidad y solicitando planimetría más detallada y situación de las obras anexas (taludes, sifones, acueductos, etc. para poder estudiarlo «in situ» y poder enviar nuestras observaciones para incorporarlas al ESTUDIO DE IMPACTO AMBIENTAL; Estudio que en la práctica marca la elección de uno de ambos trazados, ya que la Alternativa 2 discurre principalmente por zonas de cultivo y la Alternativa 1 afectaría seriamente a uno de los mayores tesoros naturales de la Comunidad Valenciana, no solo por la fauna y cobertura vegetal, sino porque esta riqueza descansa, sobre todo, en la escasa intervención humana en su entorno.

Se ha elaborado un MANIFIESTO conjunto de Ayuntamientos, Asociaciones y Colectivos en contra de la ALTERNATIVA 1 LA MUELA-VILLENA; y se han hecho gestiones para que se adhieran los Ayuntamientos de Enguera, Bolbaite, Quesa, Bicorp y Ayora, habiendo iniciado contactos con los de Anna, Mogente, Fuente la Higuera y Navarrés.

Al comprobar que los Ayuntamientos y Entidades visitados no habían contestado a la solicitud del Ministerio de Medio Ambiente, a efectos de incorporar sus observaciones en el estudio de IMPACTO AMBIENTAL, se les ha dirigido a todos un escrito manifestando un NO a la ALTERNATIVA 1, e indicándoles su obligación moral de contestar. Dicha acción ya comienza a dar sus frutos, pues ha contestado el Departamento de Ciencias de Medio Ambiente de la Facultad de Ciencias de Alicante, y la Dirección General de Patrimonio Artístico de la Conselleria de Cultura está realizando su informe.

La ASOCIACION NATURALISTA DE AYORA Y LA VALLE - ANAV, ha realizado un estudio comparativo de ambas Alternativas, que ha enviado al MIMAM, en el que tanto el valor del Impacto Ambiental de otras diversas consideraciones son claramente, favorables a la NO a la Alternativa 1-

Por otro lado, ADENE, se ha sumado a la COORDINADORA PARA LA DEFENSA Y RECUPERACION DEL JUCAR, de la que también forman parte ELS VERDS de Alzira, la PLATAFORMA CIVICA RIU XUQUER de Bennifaio-Almusafes, la FALAGUERA de Sumacárcel, ARRELS de Carcaixent, el Club de Montañismo TRAMUNTANYA de Sueca, ADAE de Alzira, y la PLATAFORMA ECOLOGISTA DE LA CANAL DE NAVARRES, en la que la política respecto al tema que nos ocupa es NO AL TRASVASE, opinión que compartimos y apoyamos, sin por ello dejar de luchar en el frente de elección de Alternativas del proyecto.

Dado que la CONFEDERACION HIDROGRAFICA DEL JUCAR, por boca de su Presidente, y AJUSA (Aguas del Júcar S.A.), empresa estatal promotora del proyecto, están haciendo continuas declaraciones en prensa, en las que ya se da por hecho la ejecución del trasvase por LA MUELA-VILLENA, sin contar para nada con el ESTUDIO DE IMPACTO AMBIENTAL, hace pensar que existen intereses privados en el tema.

ADENE esta potenciando y colaborando con los medios de difusión para hacer llegar al pueblo valenciano las razones que nos dan fuerza para oponernos a la sinrazón de la denominada Alternativa 1 LA MUELA-VILLENA. ■

DIA DEL ARBOL ADENE ' 99

El domingo día 7 de Marzo, La Asociación para la Defensa de la Naturaleza de Enguera, ADENE, ha celebrado por cuarto año consecutivo el Día del Arbol, en la Sierra de Enguera, concretamente en el Paraje Natural de la Fuente Huesca.

Los participantes en esta actividad fueron más de 150, entre socio y simpatizante de Adene. Se plantaron 200 pinos rodenos, 100 carrascas y 50 robles valencianos. Al mismo tiempo y debido a la sequía que se está padeciendo había arboles del año pasado que estaban secos, los cuales han sido repuestos por otros nuevos.

Hubo comida de hermandad (con degustación de dos típicas gachamigas enguerinas) entre los participantes a este acto y se efectuaron unos talleres de manualidades medioambientales para los niños.

Al finalizar la comida hubo reparto de regalos entre los participantes. Así se dió por terminado el DIA DEL ARBOL '99, el cual fue una jornada soleada con buena temperatura y rodeada con la naturaleza.

Desde Adene se quiere hacer hincapié una vez más en lo importante que es concienciar a las personas que visitan nuestra Sierra a protegerla, conservarla y amarla cada vez más.

Por último Adene, quiere agradecer al Ayuntamiento de Enguera, Conselleria de Medio Ambiente de la Generalitat Valenciana, ADENE JOVEN, y a todas las empresas que han colaborado y patrocinado este entrañable acto. ■



José A. García - Plantando un arbol en la Fte. Huesca.

RECUPERACION Y LIMPIEZA DE LA SENDA DEL CHORRICO CACER A LOS BALSARETES

La Asociación para la Defensa de la Naturaleza de Enguera, ADENE, ha realizado la actividad de limpieza, acondicionamiento y enlace de dos fuentes en la Sierra de Enguera, concretamente en el Barranco de Cacer, en la Zona del Benali.

Esta actividad se efectuó el domingo día 21 de Marzo, contando con la participación de 12 voluntarios de Adene. Este nuevo sendero que se ha terminado después de varias sesiones de trabajo por parte de esta Asociación ha merecido la pena, ya que tiene gran valor ecológico la zona por donde transcurre. Falta una fase que es la limpieza del manantial de los Balsaretos y su abrevadero.

El visitante a través de más de 4 kilómetros que tiene, puede disfrutar de una buena jornada rodeada por la naturaleza. Este sendero tiene un gran atractivo que es atravesar dos fuentes en su recorrido, El manantial del Chorrigo Cacer y la Fuente de los Balsaretos, todo ello salpicado con unas panorámicas excepcionales porque constantemente el senderista cambia de parajes y de vegetación. Solamente falta el pintar su recorrido con pinturas de color verde y blanco, así como carteles pirograbados para una buena orientación de los visitantes.

En la flora destacaremos los hermosos enebros, lentiscos y madroños, así como carrascas, pinos rodenos y carrascos.

En la fauna el hábitat de las cabras montesas, águilas, perdices, gruñones jabalíes, conejos, zorros etc.

Para acceder al mismo se debe coger la Carretera Local que une Enguera con el Caserío de Benalí, al llegar al Km. 16,800. Nos aparece a nuestra izquierda la pista forestal que nos llevara al sendero, la dirección que tenemos que seguir es recto hasta que llegamos a un cruce donde nos aparecerá un cartel que nos indica La Cornicabra, donde dejaremos el vehículo. El Sendero hay que realizarlo a pié y en forma circular. ■



Limpieza Fuente Los Balsaretos

ADENE EN LA FERIA GASTRONOMICA Y DE TURISMO DE QUESA

Los días 13 y 14 de febrero, organizada por la Asociación del Macizo del Caroig, se celebró en Quesa la I Feria Gastronómica y de Turismo, en la que participaron los Municipios e Instituciones del ámbito de actuación del Macizo del Caroig.

ADENE estuvo presente en la misma responsabilizándose de dos stands. Uno de ellos exclusivo de la Asociación, donde se informó a todo el público asistente de nuestras actividades, repartiendo trípticos de las sendas de la sierra de Enguera, tarjetas, boletines y promocionando los espacios naturales de nuestra sierra. Destacable el interés de los visitantes por las fotografías expuestas y las sendas, así como de la posibilidad de ver nuestras actividades por Internet.

En el stand de ENGUERA, patrocinado por el Ayuntamiento, se repartieron folletos y mapas de nuestro término con el lema «ENGUERA, LEGADO NATURAL», con degustación de pastas, miel y embutido local así como rosquetas de pan, aceite y sal. Se vendieron gorras y camisetas de Enguera y todas las existencias de aceite El Campiñero tanto el sábado como la reposición del domingo.

Es de destacar que el transporte del material, montaje, decoración, instalación, atención de los dos stands, promoción de productos, información, etc., ha sido desarrollado íntegramente por los voluntarios de ADENE, y la experiencia ha sido tan positiva que se ha hecho un proyecto, con la subvención ya aprobada para la construcción de una caseta portátil para que nuestra Asociación pueda asistir a otras ferias y certámenes, tanto para el cumplimiento de nuestros fines, como en colaboración con otras Entidades, pudiendo servirnos de apoyo en una futura autofinanciación. ■



Stand de Adene en Quesa



Talleres Gómez, S. L.

Servicio Oficial

Avda. de la Constitución, 30
46810 Enguera (Valencia)

Teléfono 96 222 40 15
Fax 96 222 40 15



ENRIQUE PEDRON APARICIO
ESPECIALIDAD EN PASTAS DE SAN MIGUEL
Y MONAS DE PASCUA

Calle San José, 3 - Tel. 962 224 379 ENGUERA

Adene y los cazadores celebraron el Día de la Basura'99

La Asociación para la Defensa de la Naturaleza de Enguera (Adene) y la Sociedad de Cazadores recientemente han celebrado conjuntamente el Día de la Basura 1999, bajo el lema «Sierra de Enguera, limpia y hermosa».

La limpieza se centró en la finca de la Cebolleja, donde existía un vertedero incontrolado y el Kilómetro 8,500 de la carretera de Benali, donde había otros dos vertederos incontrolados, así como la recogida de vainas de cartuchos de los cazadores que practican la modalidad del tordo, en el paraje de la Senda Antolí-Toñuna y sus alrededores.

En total, se han recogido los siguientes residuos del monte: entre 950 y 1.000 botellas de vidrio; 70 bolsas de basura; 400 latas de refrescos; entre 3.550 y 4.000 vainas de cartuchos, así como otros materiales de bidones, neumáticos o hierros.

Estos materiales han sido depositados en los lugares correspondientes para ser reciclados y en la actividad han participado 16 voluntarios, entre Adene y la Sociedad de Cazadores de Enguera.

Las infraestructuras que se utilizaron fueron tres vehículos con sus respectivos remolques.

Por último, desde este colectivo de defensa de la naturaleza se hace especial hincapié «en lo importante que es mantener limpio el monte de la zona, ya que es un trabajo de todos, por ello se pide la máxima colaboración de todas aquellas personas que visitan los montes». ■



Participantes en el Día de la Basura - Adene'99



Vertedero incontrolado sin limpiar



Después del trabajo de limpieza



La Pinada

ENGUERA

SERVICIO
BAR-RESTAURANTE

ABIERTO TODO EL AÑO

Junto al Pueblo y frente a la Naturaleza

Tels. 96 222 45 03 - 96 222 41 09 • ENGUERA (Valencia)

¡¡Sus vacaciones en Enguera!!

En un entorno incomparable, con todas las comodidades que le ofrece este nuevo Camping

Situado junto al pueblo dispone de piscina olímpica, zonas de recreo y Parque Infantil

Disfrute de las delicias de nuestro restaurante



La Pinada
ENGUERA

CHARLA- COLOQUIO EN EL COLEGIO «EDUARDO LOPEZ PALOP» DE ENGUERA

Durante el mes de Abril y a petición del Colegio de Enguera, La Asociación para la Defensa de la Naturaleza de Enguera- ADENE, ha impartido unas Charlas- coloquios a todos los niños/as de este Centro. El tema fué el IMPACTO DE DESECHOS EN LA ALIMENTACION.

Como viene siendo habitual todos los años, Adene, imparte estas charlas siempre en relación con la conservación de la Naturaleza y el respeto al medio ambiente.

Durante las charlas se expusieron a los alumnos el tema principal que fué el reciclaje de estos desechos en la alimentación, es decir la recuperación de materiales como EL VIDRIO y EL CARTON, para que se depositaran una vez consumido el producto en los lugares destinados para ello, es decir los contenedores de vidrio y cartón ya que son los únicos disponibles en el municipio de Enguera.

También se mostraron otros materiales que se pueden reciclar, como el plástico, aluminio, etc., y se les explicó como funciona un Ecocarque.

También se hizo hincapié en los vertederos incontrolados que existían en la Sierra de Enguera (se expusieron diapositivas del Día de Basura '99 realizada por esta Asociación) y cuando se utiliza el monte para salir de excursión, visita o paseos que los desechos no se tiren en él.

También se les impartió unas charlas a las madres de los niños/as, para que poco a poco, entre todos podamos contribuir a una buena Educación Ambiental.

Cabe destacar lo importante de estas charlas a todos los niños/as, ya que la concienciación se debe empezar por las escuelas, de aquí lo importante en mantener año tras año estas actividades.

Desde este boletín, agradecer a los objetores que están desempeñando la objeción de conciencia en Adene por su trabajo realizado hasta el momento, Raúl y José Miguel.

ESTAMOS DE OBRAS

Como se puede observar en estas dos fotografías tomadas a finales de Junio, el Centro de Interpretación Medioambiental está en obras, una de ellas corresponde a los trabajos realizados en la sala central, en la cual se está reconstruyendo la piedra de la ventana (Bco. La Hoz) y el Abrigo del Barranco del Gatillo, con su fuente en el interior. Y la otra corresponde a los trabajos realizados en el Aula de formación y recepción.

Si alguien quiere recoger información sobre trípticos, mapas, etc. puede pasar por el Centro de Adene, el cual esta en servicio de Lunes a Viernes de 5 a 9 de la tarde, sábados de 10,30 de la mañana a las 8 de la tarde y domingos mañanas. Perdonar las molestias ocasionadas.

Trabajos de albañilería - Local Central



Trabajos de carpintería - Aula de Formación



OLSA VIDEO

C/. Pepe Ciges, 5
Tel. 96 222 50 65 - Enguera

C/. Mayor, 68 - Anna



"la Caixa"

Enguera
Pl. Pais Valenciano, 7
46810 Enguera
Tels. 96 222 52 04 - 96 222 50 00
Fax 96 222 50 69

PROYECTO-COOPERACION TRANSNACIONAL PORTUGAL- ITALIA - ESPAÑA

Durante los días 10 y 11 de Mayo de 1999, La Asociación para la Defensa de la Naturaleza de Enguera-ADENE, ha participado en el Municipio de Vila Velha de Rodao en Portugal del proyecto presentado por la Sociedad de Cazadores de Enguera, el cual esta Asociación ha firmado un convenio de participación en el mismo.

En estas jornadas también ha participado el Ayuntamiento de Enguera, así como los técnicos del Macizo del Caroche.

El día 10 fuimos recibidos en la sede de Adraces (Associacao para o Desenvolviemto da Raia Centro-Sul) que está situado junto al río Tajo.

A continuación se hizo una presentación de cada grupo participante en estas jornadas. Después el director del proyecto Manuel García presentó a todos los asistentes el contenido y definición del mismo.

Pasando a marcar las líneas a seguir de este proyecto tanto en Portugal como en Italia, el cual se quedó que las próximas jornadas se realizarán en Italia para el próximo mes de Junio del 25 al 29.

El día 11 fué la visita a la Reserva Natural de la Sierra de Malcata, con una superficie de 15.000 Hectáreas, para que nos explicaran la flora y fauna existente en la misma por la directora de dicha reserva, así como los trabajos desempeñados en dicha Reserva.

Por la tarde nos desplazamos a visitar los viveros en una localidad próxima a Castelo Branco, donde nos enseñaron la forma de hacer reforestaciones en esta zona de Portugal y de todas las instalaciones.

Los participantes fueron: Presidente de la Sociedad de Cazadores de Enguera, Representante del Ayuntamiento de Enguera, Macizo del Caroche, Presidente de Adene y el director del Proyecto por parte Española. Dos técnicos de la coordinadora del Proyecto L'ASPROGALCALABRIA de Italia. El Director de ADRACES, un técnico del GAL, dos representantes de la Sociedad de Cazadores de la Garduha y la Técnico de Medio Ambiente de la Reserva Nacional de Malcata, por parte de Portugal.



Participantes en la sede social de ADRACES - Portugal

Poda y aclareo de Higueras



El sábado día 6 de febrero

Se efectuó en la Finca de la Cebolleja - Zona de Benali, una poda y aclareo de las Higueras que están en malas condiciones por el paso del tiempo, ya que si no se les efectuara dicha poda la mayoría de ellas morirían. En esta actividad participaron un total de 10 voluntarios de ADENE.

El domingo día 7 de febrero

Se realizó una poda selectiva y clareo de carrascas en la zona denominada «EL CARRASCAL DEL LOSAR», donde predominan las carrascas existentes en la zona, salpicadas por unos hermosos palmitos

y unos bellos lentiscos. Este lugar tiene un gran valor ecológico ya que hay un hermoso carrascal. desde Adene se recomienda su visita ya que está muy cercano al Municipio de Enguera.

A continuación con los restos de la maleza, se realizó unas prácticas de formación por el Grupo de Extinción de Incendios Forestales de Adene - GEIFA, con la Motobomba de Incendios, moxilas, batefuegos etc. Todo ello con fuego real controlado, en la misma participaron 16 socios de ADENE.



CAMPAÑA DE VIGILANCIAS Y PREVENCIÓN DE INCENDIOS PASCUAS' 99 POR ADENE Y ADENE JOVEN

La Asociación para la Defensa de la Naturaleza de Enguera - ADENE, ha desarrollado durante los días de Pascuas y Semana Santa del 1 al 12 de Abril 1999 dos actuaciones distintas en la Campaña de prevención y vigilancias de incendios en la Sierra de Enguera y limítrofes, todo ello con el patrocinio de la Conselleria de Medio Ambiente de la Generalitat Valenciana y en colaboración del Ayuntamiento de Enguera.

La Primera de ellas fue la instalación de un puesto fijo de información al visitante en el Camping de Las Arenas en Navalón, quienes ofrecieron el servicio permanente a las personas que utilizaron el Camping, haciéndoles entrega de Trípticos informativos y explicativos de la Sierra de Enguera, folletos del Macizo del Caroig así como de bolsas de Basura con el Lema « SIERRA DE ENGUERA LIMPIA Y HERMOSA ». El total de bolsas entregadas fué de 303, y más de 800 trípticos y folletos, también se informó de las rutas a bicicleta y la posibilidad de efectuar SENDERISMO por la Zona.

El total de Voluntarios que atendió el puesto fijo de Información fué de 2, los otros dos voluntarios realizaron vigilancia por los Altos de Navalón en bicicleta de Montaña.

Hay que destacar el buen comportamiento de los visitantes al Camping los cuales no tuvieron reparos en los consejos que se les daba desde el puesto de información. Resaltar el óptimo trabajo realizado por el GRUPO DE ADENE JOVEN, que fué el encargado de desarrollar todas estas actividades.

La otra actividad fué la vigilancia en la Zona de Benali y términos limítrofes, como Anna, Chella, Bolbaite, Navarrés, Quesa y Bicorp, todo ello con el vehículo todo terreno que dispone ADENE, recorriendo más de 700 kilómetros. El total de voluntarios ha sido de 19 y el total de bolsas de basura entregadas en la Zona de 290, así como unos 350 trípticos, sobre todo en el area recreativa de la Fuente Huesca, y en el camping «Los Carasoles y El Tejarico».

Para terminar ADENE, quiere agradecer a todas aquellas personas que estos días nos han visitado y que han disfrutado rodeado de la naturaleza en la Sierra de Enguera, que cada día estamos más sensibilizados a la hora de utilizar los montes y cada vez la Sierra está más protegida por todos, aunque quedan personas que no lo entiendan así. ■

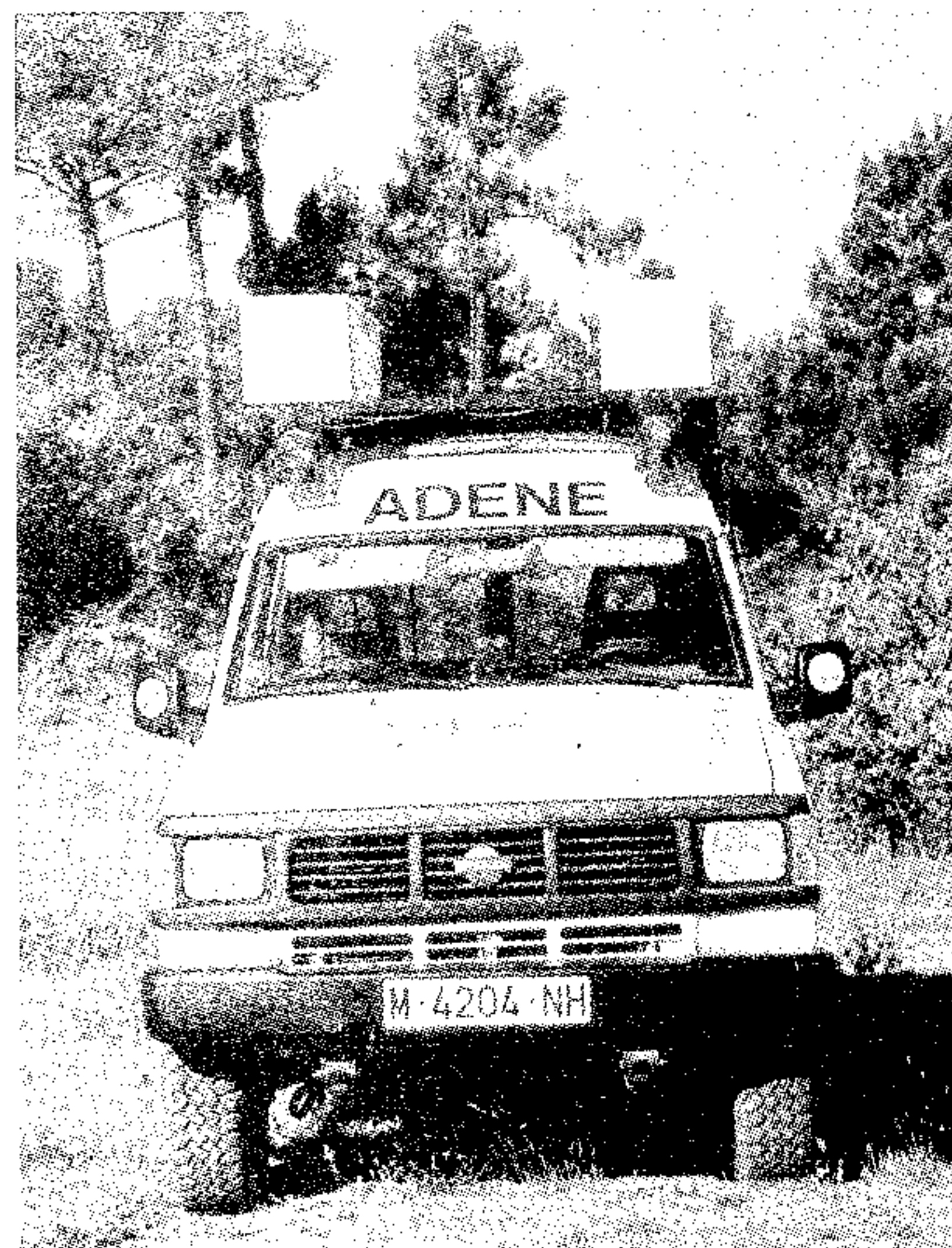

Vehículo de Adene

NUESTRO ENTORNO MAS SANO

Hoy en día el Medio Ambiente está de actualidad.

Los medios de comunicación nos hablan constantemente de él, pero últimamente nos dan más malas que buenas noticias sobre lo contaminado y degradado que está.

Todos sabemos que debemos respetarlo y cuidarlo, pero quizá nunca nos hayamos planteado cómo hacerlo.

Propongo dos formas sencillas para contribuir a mantener sano nuestro entorno:

1.- En vez de fumigar los árboles con productos químicos que en cantidades excesivas contaminan el árbol y la tierra, utilizar productos orgánicos como agua y ceniza que manchen las hojas, y de esta forma los insectos y plagas no se sentirán atraídos por ellas.

2.- Utilizar abonos orgánicos porque producen frutos de mayor calidad, con más vitaminas y además evitan enfermedades y plagas debido a su poder antibiótico.

Desde hace varios años, en mis campos utilizamos estos dos métodos que son eficaces y así obtenemos productos naturales y respetamos el Medio Ambiente.



Olivos tratados ecológicamente - Partida de Toñuna

Inma Ferrer



Azulejos Calatayud

Azulejos - Gres - Saneamiento
Material de Construcción

Francisco Calatayud Rigla

Pintor Tarrasó, 103 - Tel. 96 226 62 16 - Part. 96 226 63 06
Móvil 610 25 80 34 - 46823 NAVARRÉS (Valencia)

**SUPERMERCADO
DUQUE**

Frutas y Verduras

JOSE APARICIO

C/. Enrique Sanchis, 5
Tel. 96 222 50 94 - ENGUERA



**CENTRO DE INFORMACIÓN
E INTERPRETACIÓN
MEDIOAMBIENTAL DE ADENE**

DOMICILIO:
Camino Fuente Cóniz, s/n.
Tel 96 222 49 28
46810 ENGUERA

INTERNET:
www.santatecla.es/adene/
E-mail: adene@santatecla.es

LLUVIAS PRODUCIDAS DESDE ENERO A JUNIO 1999 (Medición efectuada en el Centro Social de ADENE)

ENERO		FEBRERO		MARZO	
DIA	LITROS M. ²	DIA	LITROS M. ²	DIA	LITROS M. ²
1	4	15	6 (Nieve por encima 300 mts.)	13	17
17	1'5	25	6	14	54
31	1'5 (Nieve por encima 500 mts.)	26	7	15	35
		27	11	24	21
		28	5		
TOTAL ENERO		TOTAL FEBRERO		TOTAL MARZO	
7 ltrs/m.²		35 ltrs/m.²		127 ltrs/m.²	
ABRIL		MAYO		JUNIO	
DIA	LITROS M. ²	DIA	LITROS M. ²	DIA	LITROS M. ²
15	3	7	9	6	2
28	30				
29	3				
TOTAL ABRIL		TOTAL MAYO		TOTAL JUNIO	
36 ltrs/m.²		9 ltrs/m.²		2 ltrs/m.²	
TOTAL LITROS POR M.² DESDE ENERO A JUNIO 1999: 207 ltrs/m.²					

CAMPAÑA DE PREVENCIÓN DE INCENDIOS FORESTALES
Este verano extrema las precauciones en el monte para que no pierda su verde natural

Para participar en el Boletín de ADENE, envía tus escritos, cartas o fotografías, con un máximo de 25 líneas a doble espacio a:

ADENE: C/. San José n.º 16 - 46810 Enguera
E-mail: adene@santatecla.es

Fecha tope: NOVIEMBRE'99

Para hacerte socio, rellena, recorta el siguiente formulario y remítelo.

ADENE

C/. San José n.º 16 - 46810 Enguera

Apellidos y Nombre

Domicilio N.º Municipio

C.P. Teléfono

Sr. Director

Ruego a Vd. que hasta nueva orden se sirvan de cargar en mi cuenta los recibos que le serán presentados a nombre de ADENE.

Código entidad

Código sucursal

Dígito control

N.º Cuenta

CUOTA SOCIO COLABORADOR

1.000 Pts. / 6 Euros

----- Anuales -----

Fecha y Firma

CURSILLO DE FORMACION VOLUNTARIADO MEDIOAMBIENTAL

La Asociación para la Defensa de la Naturaleza de Enguera-ADENE, ha realizado durante los días 21 y 28 de Mayo de 1999, un cursillo de formación a los voluntarios de Adene y simpatizantes, en su sede, situada en Enguera en el Camino de Fuente de Cañez, s/n. Hubo participantes de Enguera, Anna Sumacárcer, Xàtiva, Canals, Alcudia de Crespins, Navarrés, Valencia, etc.

El objetivo principal de este cursillo ha sido el formar a voluntarios que se sientan atraídos por la defensa de la Naturaleza y conservación del Medio Ambiente.

En la Jornada del 21 fue la presentación del cursillo por parte del Presidente de Adene, José María Simón agradeciendo la participación de todos y el interés por asistir al mismo, a continuación se hizo entrega de la documentación a los asistentes. Los temas a tratar fueron los siguientes: Vigilancia y Prevención de Incendios Forestales impartidos por José Vicente Beneyto, Legislación Vigente y el Plan Local de quemas que fue dado por el Agente Forestal de Enguera, Hipólito Rodrigo.

En la jornada del día 28 los temas fueron, Cartografía y comunicaciones que fueron impartidos por José Simón Vila, estadísticas de incendios producidos en la Sierra de Enguera y Comarca por Antonio Sanchiz Barberan y Residuos por José María Simón.

Hay que destacar la presencia de la junta directiva de la Sociedad

de Cazadores de Enguera en este cursillo donde se explicó el proyecto de colaboración entre Adene y la Sociedad de Cazadores, por su técnico Manuel García Aparicio.

Al finalizar el acto se le hizo entrega a cada voluntario de un certificado de asistencia al mismo, siendo el total de participantes de 60.



Participantes en el cursillo de formación.



Adene y el Centro Excursionista de Valencia en el Calderón

La actividad que se tenía que haber efectuado el 14-2-99, con el Centro Excursionista de Valencia, fue suspendida por la nieve, pero no se perdió el tiempo y nos dimos un paseo matinal por la sierra de Enguera.

SANTA TECLA

DESARROLLO SOFTWARE

HARDWARE

REDES

PROVEEDOR INTERNET

P.I. Valencia 2000 - Ctra. Nac. III, KM. 334

46930 Quart de Poblet Valencia (España)

Tel. 96 152 17 57 - Fax 96 152 40 36 - E-Mail: software@santatecla.es

Santa®
Tecla
Informática Profesional

<http://www.santatecla.es>

LAS FUENTES DE NUESTRA SIERRA NO SE RECUPERAN

Adene, desde hace seis años está llevando a cabo un seguimiento, estudio y control de las fuentes en el término de Enguera, el cual se basa en el aforo de estos acuíferos.

Se viene observando año tras año que la sequía no nos abandona y que los datos que se comparan de este año con los anteriores, son verdaderamente alarmantes por falta de lluvias.

Este año se han incorporado nuevos materiales para la amalización de estas fuentes, y estos resultados los publicaremos en el boletín nº 5 para Enero del 2000.

A continuación detallaremos el aforo de las fuentes mas importantes que se están llevando a cabo en esta campaña de 1999, cuyos datos se han realizado de Marzo a Junio.

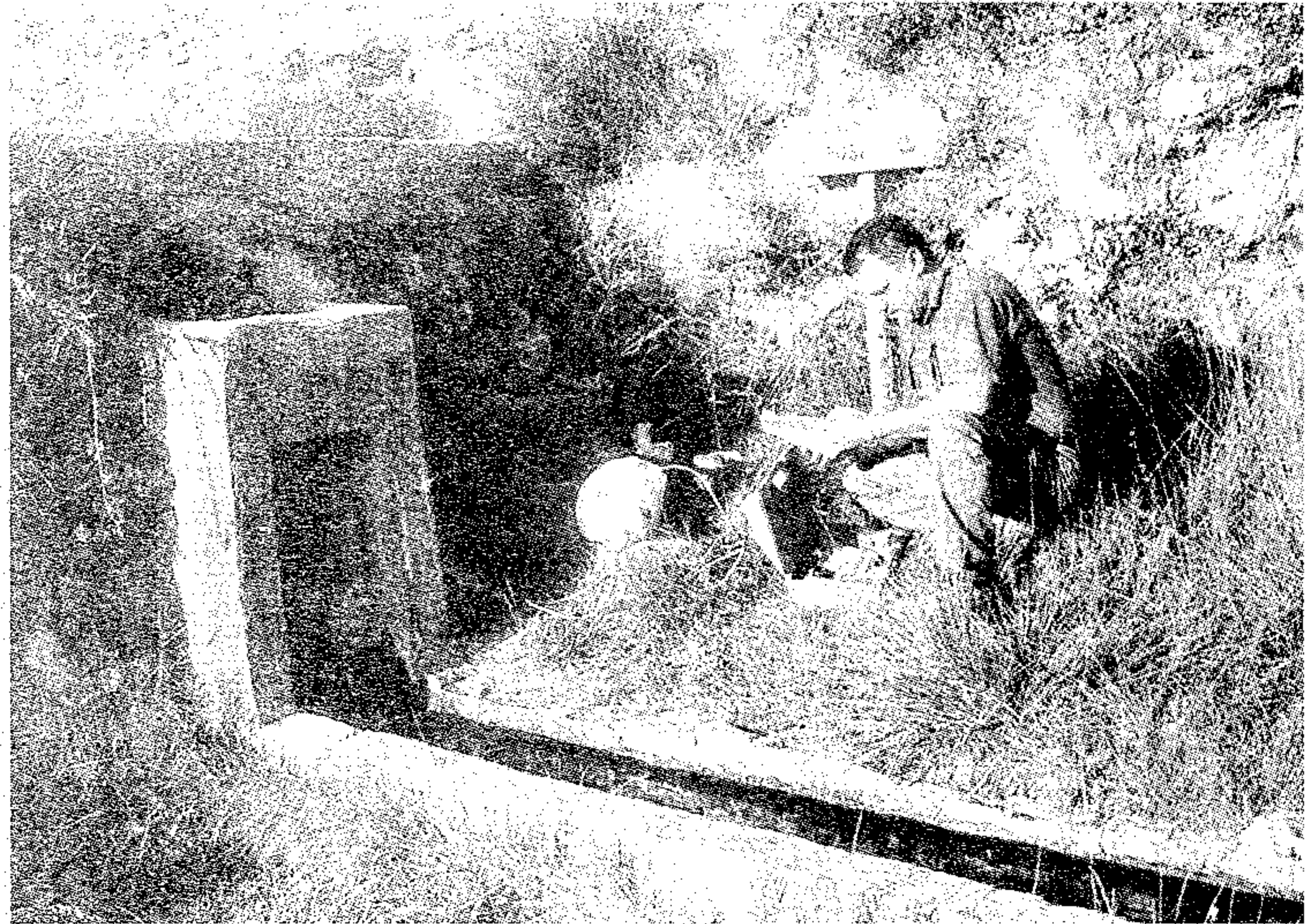

José Simón Vila - Técnico de Fuentes en la Fuente la Rosa

NOMBRE DE LA FUENTE	SITUACIÓN O PARTIDA	AFORO
FRAGA	Fraga	0'125 Litros minuto
LUCENA	Finca Lucena	6'000 " "
PEÑARROYA	Covarcho	0'950 " "
BENALI	Caserío de Benali	0'950 " "
LA REINA	Chirala	6'000 " "
BENICAEZ	Finca Benicaez	4'000 " "
LA CAPA	Benali	1'300 " "
HUESCA	Cebolla	10'000 " "
BENALAZ	Benalaz	1'150 " "
BENIGUENGO I	Beniguengo	6'500 " "
EL PUNTAL	Finca El Puntal	2'000 " "
SANTICH	Caserío de Santich	11'000 " "
MORENILLO	Navalón de Abajo	35'000 " "
LA MATEA	Finca La Matea	1'800 " "
LA ROSA I	Finca La Matea	15'000 " "
CANTARICAS	Navalón de Arriba	1'250 " "
LA TEJEDORA	Bco. Benacancill	6'000 " "
EL SOROLLERO	Bco. Benacancill	10'000 " "
LA NOGUERA	Bco. La Hoz	3'000 " "
LA TEJA	Hoya Redonda	6'000 " "
EL SAYTON	El Saytón	0'300 " "
CHORRICO SALOMON	Altos de Salomón	1'850 " "

**SI TIENES ENTRE 10 Y 17 AÑOS, Y TE GUSTA LA NATURALEZA,
YA PUEDES PERTENECER AL GRUPO DE**

ADENE JOVEN

PONTE EN CONTACTO CON:

VICENTE FRANCÉS. C/ Alcolea, n.º 8 • FERNANDO MARTÍNEZ. Gasolinera