

# ADENE

## BOLETIN INFORMATIVO

N.º 8

OCTUBRE - DICIEMBRE '00

EDITA: ADENE - ENGUERA  
IMPRIME: Imprenta Virgen de la Seo, s.l. - XÀTIVA  
TEXTOS: Junta de Adene - Julián Martínez  
Santiago Sanchiz - Dulas Sanchiz  
Miguel Chirilaque  
Dirige: Inma Ferrer  
Colabora: José M.ª Simón  
FOTOGRAFÍAS: Esteban Romero  
IMPRESO EN PAPEL RECICLADO 100%  
EJEMPLARES: 1.500

Teléfono 96 222 49 28  
Internet: [www.adene.org](http://www.adene.org)  
E-mail: [adene@santatecla.es](mailto:adene@santatecla.es)

### SUMARIO:

- GALARDON ADENE
- LA AMENAZA EÓLICA
- PLAN EÓLICO VALENCIANO
- EDITORIAL: SEMILLADO AÉREO
- EL PROBLEMA DE LAS BASURAS
- AGRICULTURA ECOLÓGICA
- LOS GRUPOS DE TRABAJO INFORMAN
- LOS ARBOLES MONUMENTALES
- FERIA GASTRONÓMICA
- C.I.I.M. - NAVIDAD VERDE
- DIA DEL ARBOL
- CENA DE HERMANDAD
- ACTIVIDADES DEL TRIMESTRE
- CONCIERTO CONTRA EL TRASVASE
- LAS FUENTES NO MIENTEN
- PLUVIOMETRIA SEPBRE./DICBRE.

## ADENE

### ES GALARDONADO CON EL PREMIO CAVANILLES: 2001

El pasado 12 de Enero. La Fundación Bancaixa, hizo entrega a nuestra Asociación el Premio Cavanilles 2001, en una cena homenaje en el Hotel Reina victoria de Valencia.

El premio consistió en una aportación económica y la entrega de una obra donada por el artista José Albelda, que forma parte de la Mostra Artistes per la Natura-Cavanilles. En el próximo boletín ampliaremos esta noticia. ■

## LA AMENAZA EÓLICA

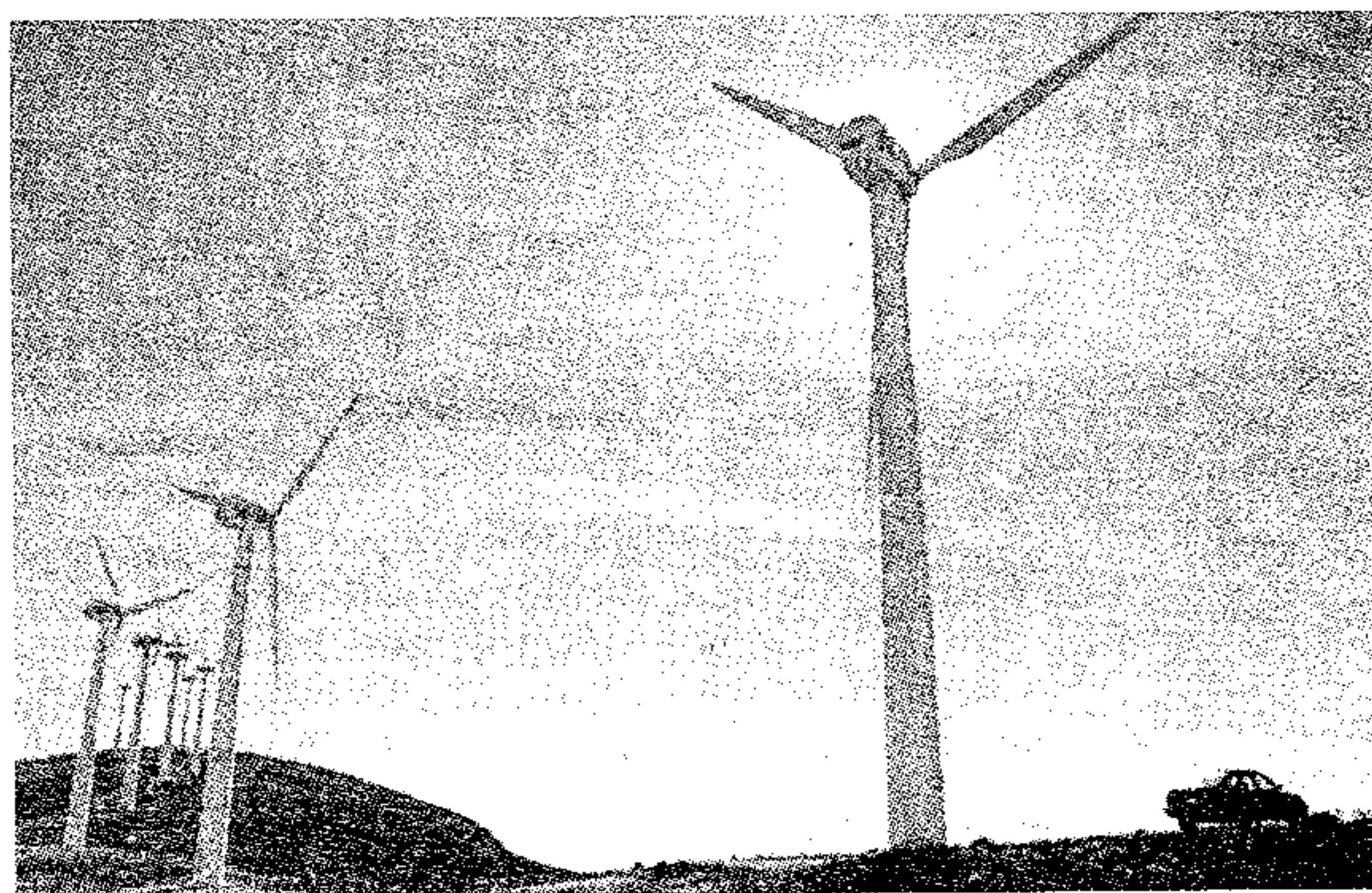

Parque Eólico

Por resolución del 20-9-2000 de la Consellería de Industria y Comercio se ha sometido a información pública el Proyecto de Plan Eólico de la Comunidad Valenciana y su Estudio de Impacto Ambiental. Ante esta noticia Adene se planteó la necesidad de estudiar con detalle dicho proyecto y participar de forma activa presentando las alegaciones que creyésemos oportunas, ya que Adene está a favor de las energías renovables, pero no de cualquier manera y a cualquier precio, cosa que también se debía haber planteado el ayuntamiento de Enguera, ya que antes de pensar en la instalación de un parque eólico en Enguera debería haber valorado los pros y los contras de un proyecto de tal envergadura, sin dejarse deslumbrar por la cantidad de millones que le están ofreciendo las empresas que se dedican a instalar estos parques y que son en realidad las que hacen el negocio más redondo. ■

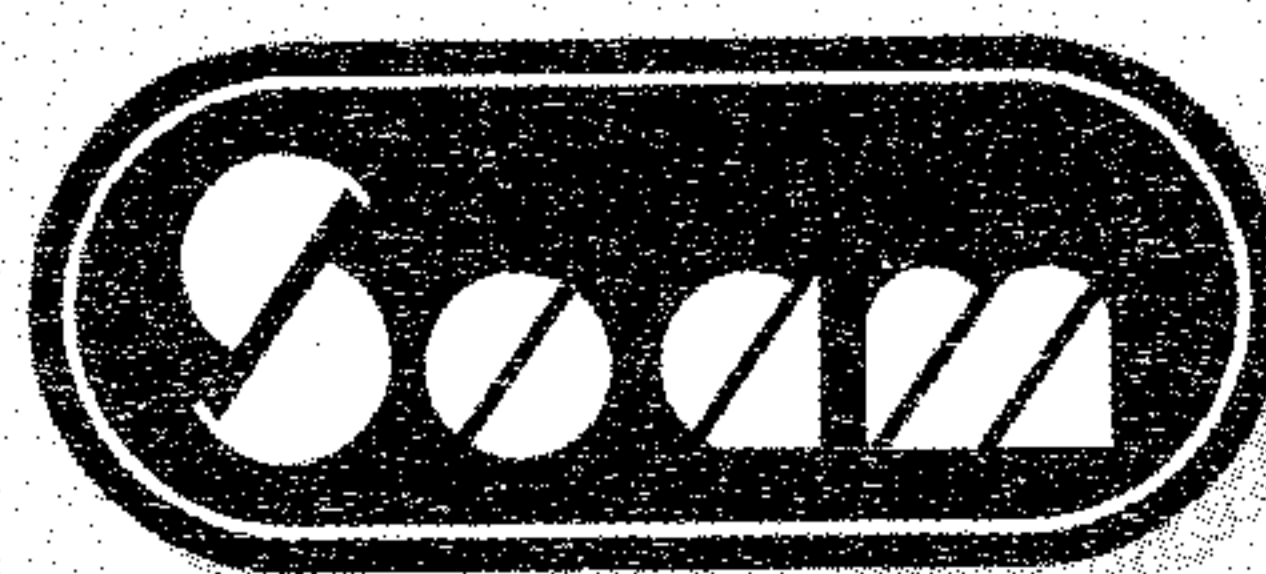
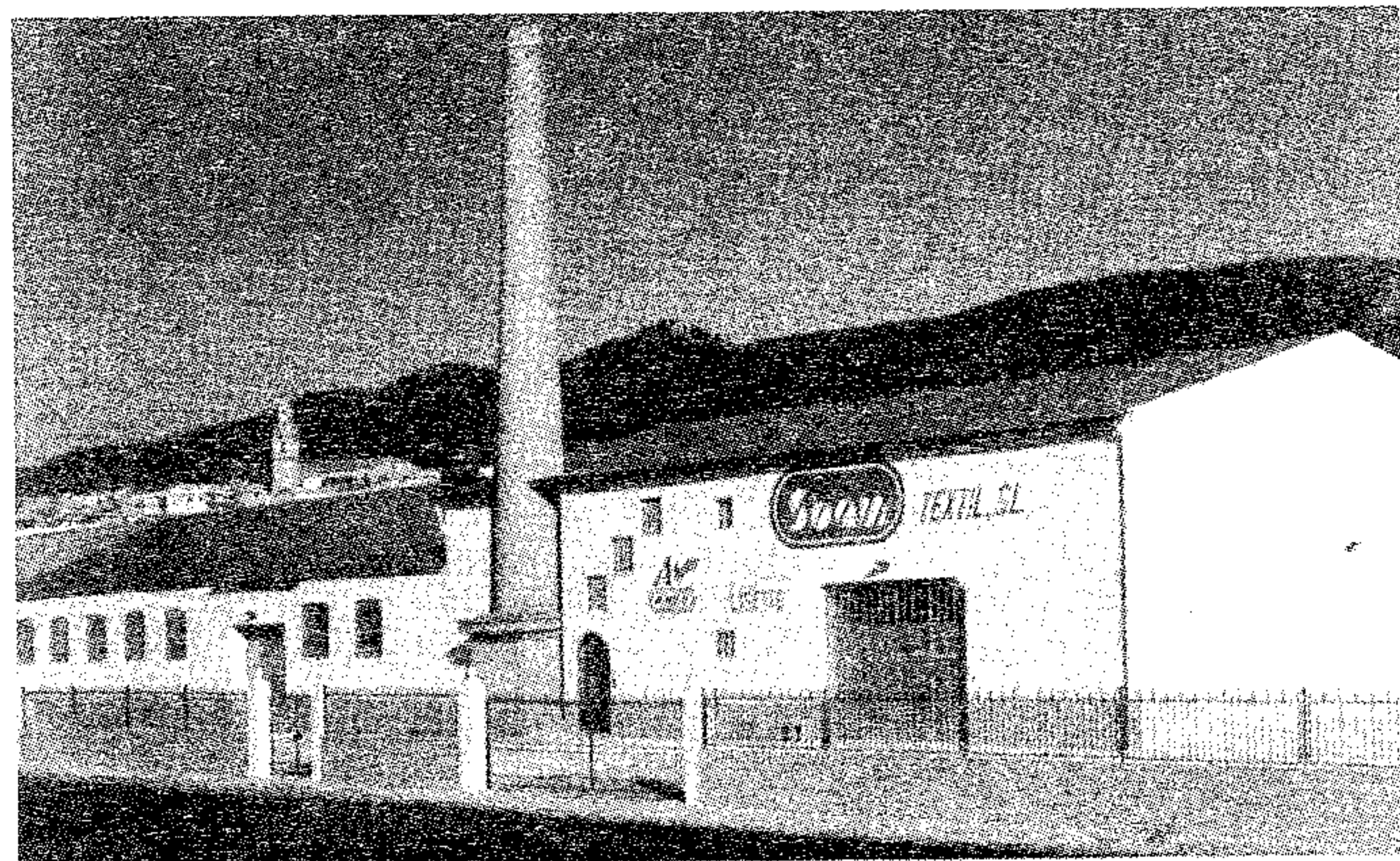

®  
TEXTIL, S. L.

POLÍGONO INDUSTRIAL EL VAPOR, S/N.  
TELÉFONO 96 222 54 90  
FAX 96 222 55 44  
46810 ENGUERA (Valencia)

## EL PLAN EOLICO VALENCIANO

Dado que el Ayuntamiento de Enguera ha manifestado su intención de potenciar la instalación de uno o varios parques eólicos en nuestro término municipal, la Junta Directiva de ADENE acordó obtener la información necesaria y efectuar las actuaciones correspondientes para que dichos parques, en caso de ser instalados no supongan un daño irreparable para nuestro territorio.

En este sentido, ADENE efectuó dentro del plazo legal alegaciones al proyecto del citado Plan, denunciando:

- El ocultismo habitual de información, ya que el proyecto solo puede ser estudiado en Valencia.
- La falta de participación (y por lo tanto de consenso) con los grupos sociales, asociaciones ecologistas, administraciones, etc. en la elaboración del Plan.
- La falta de información sobre la metodología utilizada para la elección de las áreas y mediciones de velocidad, intensidad y dirección de los vientos.
- La inclusión de lugares de interés comunitario (LIC) propuestos para la Red Natura 2000.
- La no inclusión como zonas no aptas las que no serían por su masa boscosa, si los incendios no las hubiesen dejado en su situación actual, o que propicia el incendio intencionado para uso eólico posterior.
- El no contemplar la instalación de pequeños parques eólicos para autoconsumo (sin conexión a la red) que posibiliten el aprovechamiento de pequeñas zonas para producción eléctrica eólica como energía de soporte al consumo de centros productivos (agricultura, ganadería, etc.) y sociales.

Asimismo se solicitó la exclusión del Plan al área correspondiente a los municipios de Enguera, toda la Canal de Navarrés, Vallada, Mogente y Ayora por la calidad paisajística local debido a sus características de morfología y relieve, y por su alto valor ambiental. Además por la incongruencia de que se están invirtiendo cantidades importantes de ayudas europeas (programas LEADER gestionados por el Macizo del Caroig) para su revitalización socio-económica, basada fundamentalmente en el turismo rural, por lo que la instalación de Parques Eólicos (hay que tener en cuenta que cada «molinillo» tiene una torre de 80 metros de altura y el diámetro de punta a punta de las aspas es cercano a los 50 metros) de 100 o más unidades supondría un gravísimo atentado a nuestro paisaje, a nuestra fauna, a nuestra flora y las posibilidades de desarrollo socio-económico del turismo de interior en nuestra zona.

Otra de las alegaciones presentadas para la exclusión de la IBA 161, Sierra de Enguera-La Canal de Navarrés, ha sido la solicitud de SEO-BIRLIFE ante las autoridades Europeas de la declaración de zona ZEPA (zona de especial protección a las aves), solicitud que ante la Consellería de Medio Ambiente ha sido refrendada por Ayuntamientos como el de Bolbaite y Navarrés, y que el Ayuntamiento de Enguera acordó desestimar en su último Pleno.

Por otro lado, ADENE está en contacto con otras Asociaciones para estar debidamente informados de la evolución de la aprobación del Plan Eólico y de las medidas que se acuerden para evitar que su aplicación no sea destructiva. Entre ellos se encuentran GECEN, GEPEC, LOS VERDES, AGRO, LA CARRASCA, etc; y la MESA EOLICA ESTATAL «UNA SOLA VOZ». ■

Miguel Chirlaque

## EDITORIAL

### SEMILLADO AEREO

Adene, como la única asociación de defensa de la naturaleza de Enguera, lógicamente ha manifestado en numerosas ocasiones al Ayuntamiento de Enguera, nuestro interés de colaborar conjuntamente en la preservación y potenciación de la sierra de Enguera, sin embargo nos enteramos por los medios de comunicación de que la sierra de Enguera había sido utilizada, nuevamente, como conejillo de indias, para la experimentación de nuevos métodos y lo que es peor, como marco perfecto para lanzar la campaña de reforestación de la Consellería de Medio Ambiente. Esta se inició en Enguera el Jueves 16 de Noviembre con la pulverización, mediante helicóptero, de semillas pregerminadas de pinos carrascos y rodenos, costará 60 millones de pesetas para un total de 1364 hectáreas quemadas en toda la Comunidad Valenciana, concretamente en Enguera se esparcieron 900 kilos de semillas sobre 150 hectáreas de suelo forestal., ¿y el resto de hectáreas quemadas (unas 2850), tienen prevista alguna actuación?, ¿y el resto de millones que iban a ser destinados para la repoblación de esta zona, donde están?

Tanto Fernando Modrego, conseller de medio ambiente

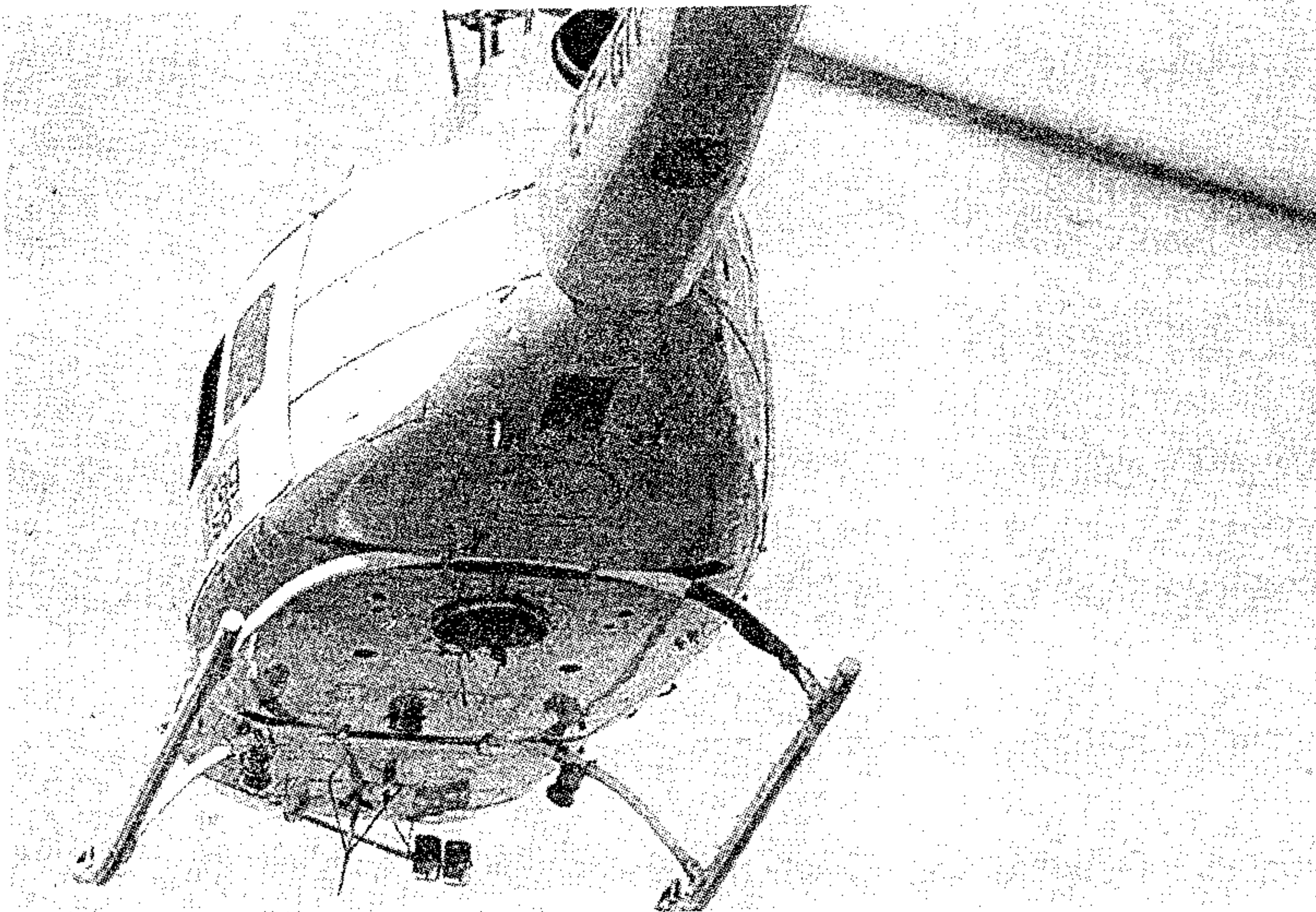

como Rafael Ruano, responsable de este proyecto, declararon que se desconoce la eficacia de esta intervención. Pero lo que seguro que si conocen es la repercusión que tendrá en todos los medios de comunicación, cosa que también conoce a la perfección el alcalde de Enguera. Tal vez por esto no nos informó de dicha intervención. ¿Que temía?, ¿Qué le boicoteásemos el acto con nuestras pancartas?. Pero en el fondo esto no es lo que nos preocupa, lo que de verdad nos preocupa es que sobre nuestra sierra solamente se realicen este tipo de actuaciones dirigidas más a vender una imagen, que a recuperar zonas de difícil regeneración natural. ■

## EL PROBLEMA DE LAS BASURAS

Las personas, las comunidades, las sociedades, todos generamos grandes cantidades de basuras que es necesario tratar. Por término medio cada uno de nosotros se deshace, al cabo del año, de las siguientes cantidades de basuras: 159 Kg. de materia orgánica, 76 Kg de papel y cartón, 36 Kg de plásticos, 18 Kg de metal y 29 Kg de vidrio.

Los esfuerzos para gestionar estos residuos y potenciar sus posibilidades de recuperación, reduciendo así el impacto medioambiental, son cada vez mayores. Una vez recogidos, los residuos se pueden reutilizar, reciclar y recuperar como energía.

Como último recurso, se depositan en vertederos controlados, con unas medidas específicas de seguridad. Por el contrario, cuando tiramos cosas irresponsablemente, impedimos el desarrollo de esta cadena de gestión y recuperación de residuos, y en su lugar estamos produciendo basuras. Gran parte de la basura debe a envases tirados inconscientemente, sin pensar en el daño que causan en el entorno. Ensucian los espacios públicos, los montes, provocan graves consecuencias en el ámbito social, medioambiental y económico y además suponen una pérdida de recursos.

En un mundo ideal la basura no existiría porque la gente respetaría el medio ambiente. Uno de los pasos más importantes para resolver el problema de la basura es tomar consciencia de nuestra responsabilidad: somos nosotros quienes producimos las basuras.

Por desgracia, encontramos basura en todas partes: en las ciudades, en el campo, en los lugares costeros y en el mar. Aunque resulte difícil de creer, hasta el Monte Everest, en el Himalaya, o en la Luna, tienen problemas de basura.

Un estudio realizado en varias ciudades de Europa reveló que los desechos más frecuentes corresponden a colillas de cigarrillos y cerillas, pedazos de papel, envoltorios de dulces y trozos de plásticos.

Casi todos nosotros podemos recordar alguna situación en la que con nuestro comportamiento hayamos creado basura. Por ejemplo, la basura que se encuentra en nuestros montes procede de varias fuentes. Los domingueros, que abandonan los artículos de usar y tirar como periódicos, comida envasada, bebidas o cigarrillos.

Algunos cazadores, que abandonan los envoltorios de los almuerzos y los cartuchos vacíos. Las personas irresponsables, que abandonan escombros y electrodomésticos viejos. Si estos artículos desechables se llevan a casa o se depositan en un contenedor, no se crea basura, pero frecuentemente las personas no actúan así, a veces porque no hay suficientes contenedores.

Todos los países Europeos fomentan campañas de concienciación sobre el problema de la basura. En las campañas se pide, entre otras, la participación de los escolares, las organizaciones de voluntarios o las asociaciones deportivas en la retirada de las basuras abandonadas en las carreteras, las montañas o las playas. En España también se celebran con éxito iniciativas de este tipo. Por

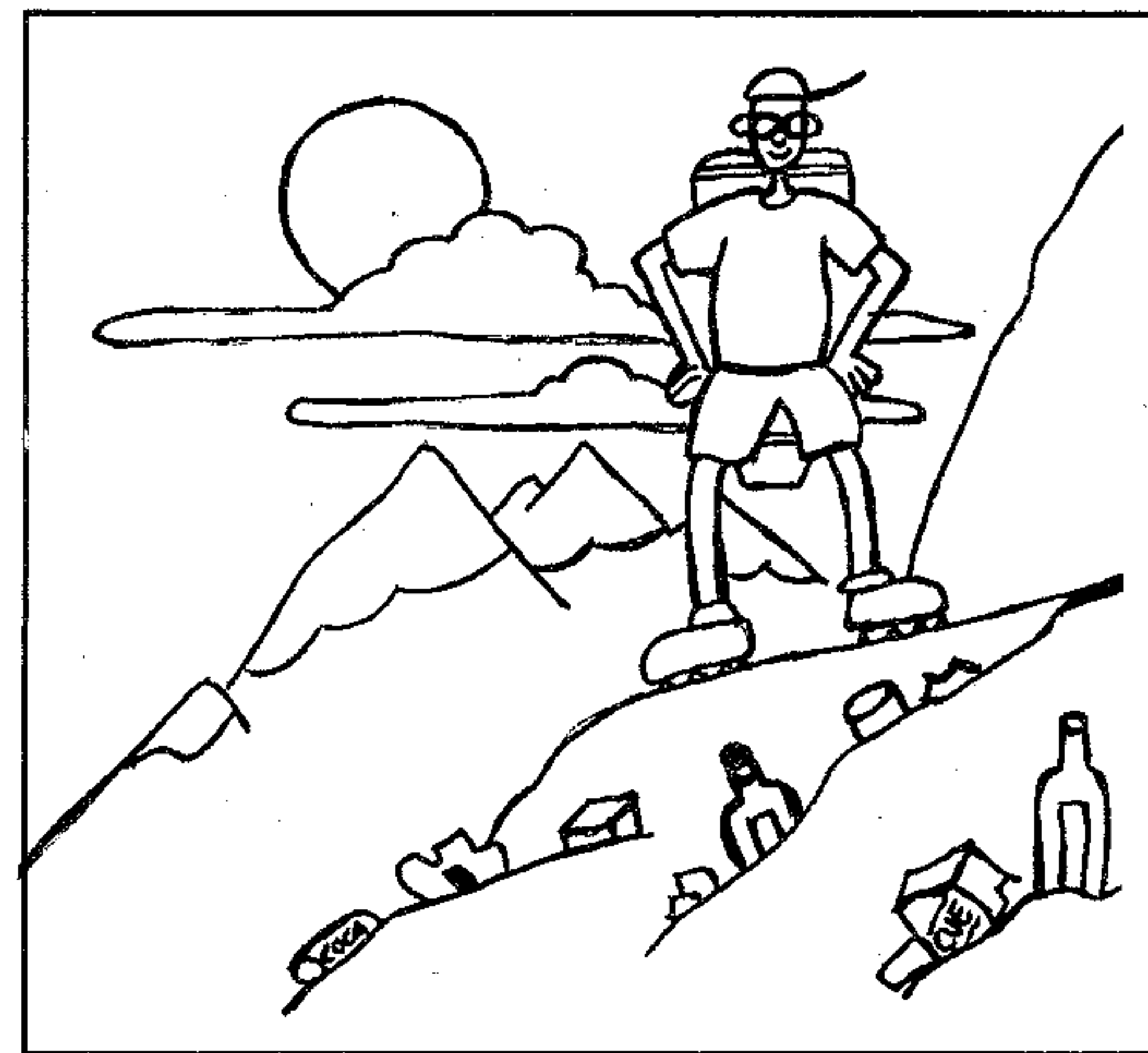

ejemplo, en la primavera de 1999, un grupo de montañeros de Cataluña escaló el monte Annapurna, en el Everest, con el objetivo de retirar las basuras abandonadas por otros montañeros. Los miembros de esta expedición retiraron hasta 800 Kg de basura. En Andalucía, por su parte, todos los años los profesores y estudiantes se reúnen en el «Día Internacional de la Costa» para limpiar de basuras las playas de su región. También en Enguera, ADENE, organiza un «día de la basura» para recoger todos los restos esparcidos por nuestros montes.

Aunque es importante la gestión organizada de la limpieza de basuras, sólo es parte de la solución. Últimamente todos tenemos un papel que desempeñar para cambiar comportamientos no deseables, de modo que algún día la basura deje de ser un problema. ■

Santiago Sánchez García  
GRUPO DE FLORA Y FAUNA

## AGRICULTURA ECOLÓGICA



Albaricoques Ecológicos

La agricultura ecológica consiste en cultivar las tierras sin tirar productos químicos, en trabajar los campos como «antes» pero con la ventaja del uso de maquinaria agrícola.

Algunos agricultores por fin se han dado cuenta de que con este tipo de agricultura obtienen productos sanos y de mejor calidad.

En algunos tipos de cultivo se exceden con los tratamientos, y si echaran menos cantidad o si probaran a no tirar quizás se dieran cuenta de que no son necesarios estos productos.

Por mi propia experiencia sé que el cultivo del albaricoque no precisa de productos químicos, a pesar de que la gente me decía que si no trataba la cosecha se caería al suelo. Yo opté por una agricultura sana, la de toda la vida que ahora llaman «ecológica», y este ha sido el resultado. ■

INMA FERRER - Socia de Adene



**MACIZO  
del CAROIG**

INICIATIVA LEADER II

ASOCIACIÓN  
PARA LA PROMOCIÓN  
SOCIO-ECONÓMICA

TELÉFONO: 96 222 48 16 - ENGUERA



**ASESORIA AG**

**ASETEC. GARCÍA, S.L.**

C/. San José, 16  
Tel. 96 222 53 57  
Tel./Fax 96 222 48 40  
ENGUERA

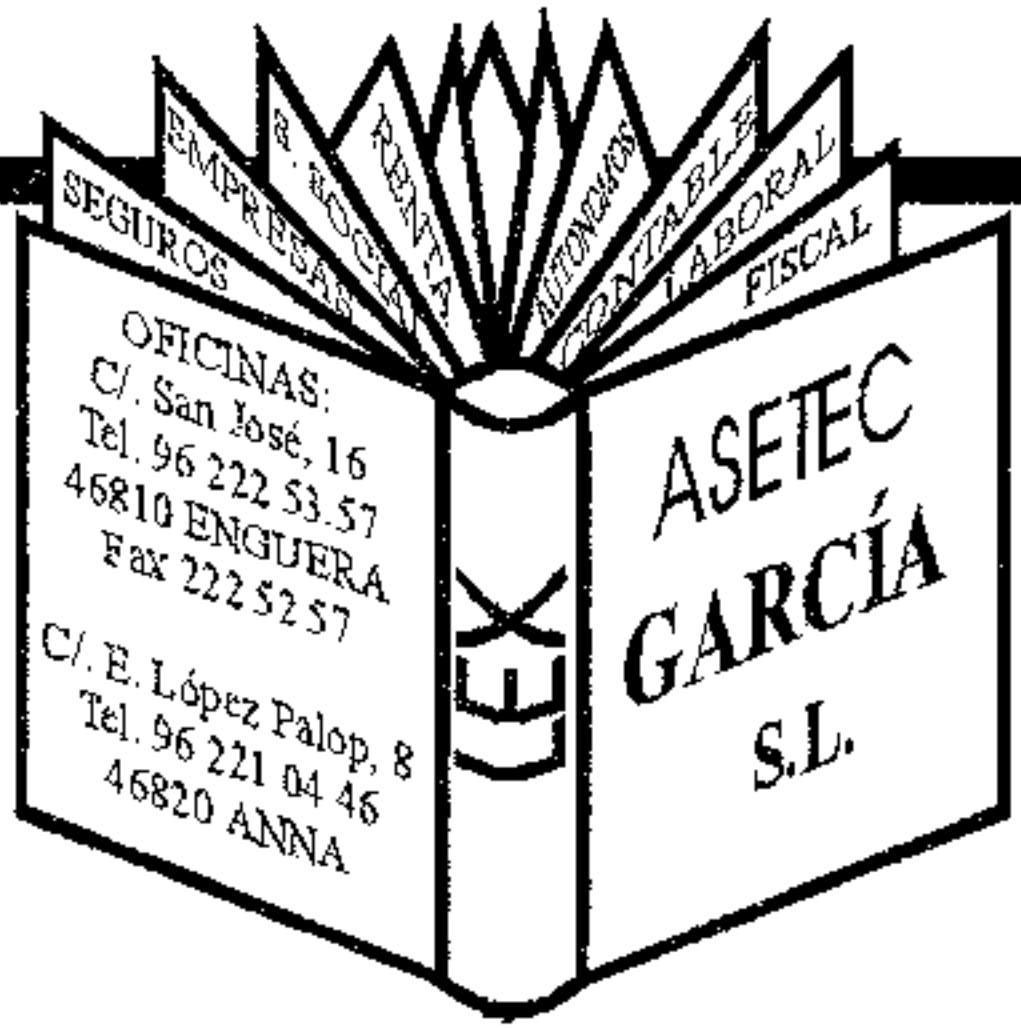

C/. E. López Palop, 17  
Tel./Fax 96 221 04 46  
ANNA

