

ABEJERA (*Ophrys apifera* Hudson)

FAMILIA: Orquidáceas.

GÉNERO: Ophrys.



bosques, prados, matorrales y tomillares.

CARACTERÍSTICAS Orquídea verde, glabra, rosulada con tallo de 20-40 cm de altura. Hojas basales en roseta de ovales a lanceoladas y las caulinares envainadas, de menor tamaño que las de roseta. Espiga laxa con flores que semejan un insecto y están provistas de pépalos rosados mucho más cortos que los sépalos.

OTROS NOMBRES Valenciano: Flor de l'abella.

Inglés: Bee orchid.

FLORACIÓN Abril - Junio.

LUGAR DE LOCALIZACIÓN Camino de Benefetal.

ABUNDANCIA Común.

PROTECCIÓN Es una especie casi amenazada por lo que se recomienda no arrancarla.

ECOLOGÍA Esporádicamente en los claros de

CURIOSIDADES El nombre que posee es debido a la semejanza de esta orquídea con el cuerpo de una abeja. Por otro lado, la abejera es una de las pocas orquídeas que se *autopoliniza*, con lo cual no necesita del concurso de un insecto para facilitar la polinización.



Planta completa



Flor



Flores

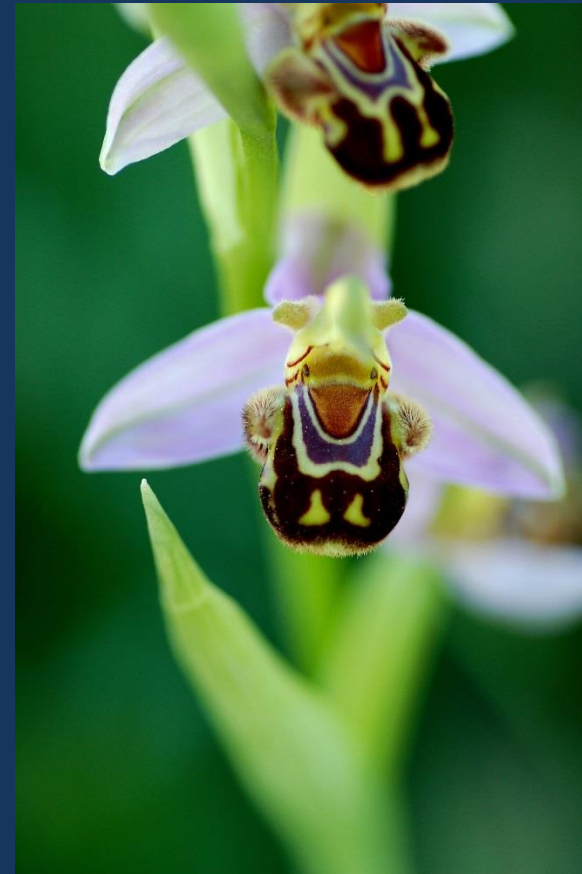

Flores

ADENE

TEXTO Y FOTOS: Santiago Sánchez García