CARDO ESCAROLADO (*Centaurea melitensis* L.) **FAMILIA:** Asteráceas. **GÉNERO:** Centaurea.

CARACTERÍSTICAS Planta erecta, ramificada por arriba, con tallos alados hasta los ápices. Capítulos ovoides solitarios o en grupos de 2-3. Hojas verde vivo, a menudo lobuladas las de la base. Flores amarillas. Aquenio con una semilla y un penacho de la misma longitud.

OTROS NOMBRES

Valenciano: Oriola.

FLORACIÓN Abril - Agosto.

LUGAR DE LOCALIZACIÓN

- Merita.

ABUNDANCIA Común

ECOLOGÍA Vive en pastizales heliófilos, en arcenes y terrenos baldíos.

Flor

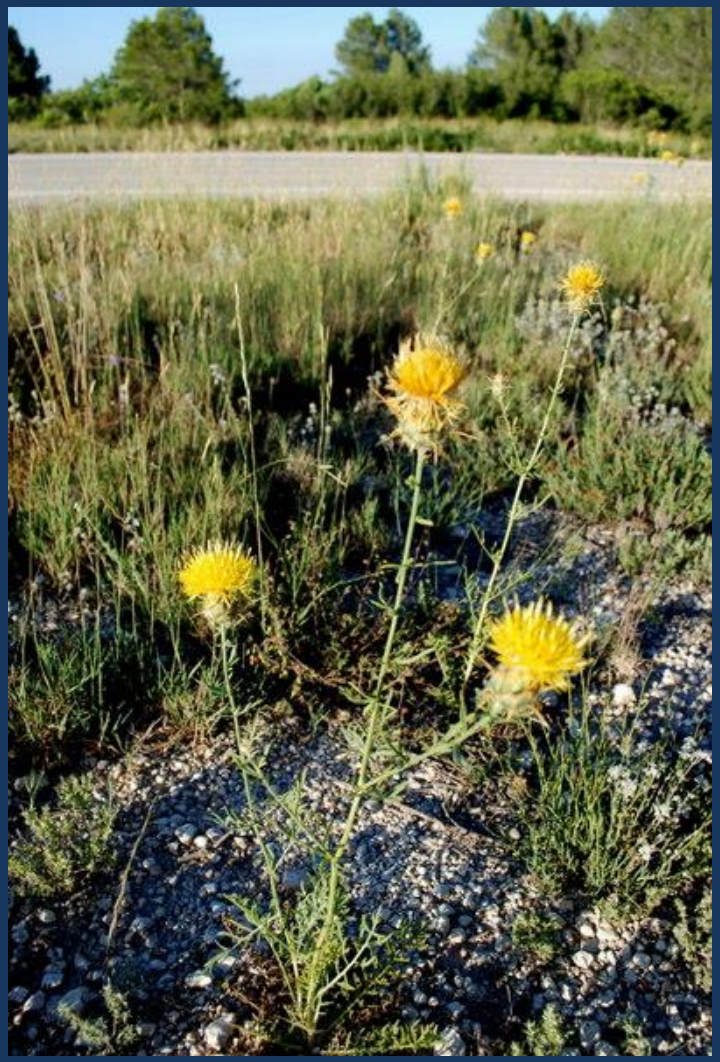

Planta completa

Planta completa

Planta completa

ADENE

TEXTO Y FOTOS: Santiago Sánchez García